



**ОБЩЕСТВО С ОГРАНИЧЕННОЙ ОТВЕТСТВЕННОСТЬЮ**  
**«САМАРСКИЙ НАУЧНО-ИССЛЕДОВАТЕЛЬСКИЙ И ПРОЕКТНЫЙ ИНСТИТУТ НЕФТЕДОБЫЧИ»**  
(ООО «СамараНИПИнефть»)

**Свидетельство № П-124-002.1 от 17 сентября 2012 г.**

**Заказчик – ПАО «Оренбургнефть»**

**Техническое перевооружение  
нефтесборного трубопровода от АГЗУ-1Б до  
АГЗУ-1 Сорочинско-Никольского  
месторождения**

**Документация по планировке территории**

**Книга 2. Проект межевания территории**



**ОБЩЕСТВО С ОГРАНИЧЕННОЙ ОТВЕТСТВЕННОСТЬЮ**  
**«САМАРСКИЙ НАУЧНО-ИССЛЕДОВАТЕЛЬСКИЙ И ПРОЕКТНЫЙ ИНСТИТУТ НЕФТЕДОБЫЧИ»**  
(ООО «СамараНИПИнефть»)

**Свидетельство № П-124-002.1 от 17 сентября 2012 г.**

**Заказчик – ПАО «Оренбургнефть»**

**Техническое перевооружение  
нефтесборного трубопровода от АГЗУ-1Б до  
АГЗУ-1 Сорочинско-Никольского  
месторождения**

**Документация по планировке территории**

**Книга 2. Проект межевания территории**

**Зам. директора департамента ПИР**

**Главный инженер проекта**

**С.И. Боряков**

**А.А. Аверьянов**



**ОБЩЕСТВО С ОГРАНИЧЕННОЙ ОТВЕТСТВЕННОСТЬЮ  
«АРТАНИЯ»  
(ООО «Артания»)**

**Свидетельство № СРО-П-145-04032010 от 15 августа 2016 г.**

**Техническое перевооружение  
нефтесборного трубопровода от АГЗУ-1Б  
до АГЗУ-1 Сорочинско-Никольского  
месторождения**

**Документация по планировке территории**

**Книга 2. Проект межевания территории**

зм.	№ док.	Подп.	Дата

Главный инженер

Главный инженер проекта



/ А.А. Иванов /

/ А.С. Быков /

**2016**

Изм. № подл.	Подп. и дата	Взам. инв. №.

## Справка руководителя проекта

Документация по планировке территории разработана в составе, предусмотренном действующим Градостроительным кодексом Российской Федерации (Федеральный закон от 29.12.2004 № 190-ФЗ), Законом Оренбургской области от 16.03.2007 №1037/233-IV-ОЗ «О градостроительной деятельности на территории Оренбургской области» и техническим заданием на выполнение проекта планировки и проекта межевания территории объекта ПАО «Оренбургнефть»: «Техническое перевооружение нефтесборного трубопровода от АГЗУ-1Б до АГЗУ-1 Сорочинско-Никольского месторождения» на территории Сорочинского района Оренбургской области в границах сельского поселения Баклановского сельсовета.

Руководитель проекта



Быков А.С.

Инв. № подл.	Подпись и дата	Взам. инв. №							<b>Проект межевания территории</b>	<b>Лист</b>
Изм.	Кол.уч.	Лист	№ док	Подпись	Дата					3

### Книга 3. ПРОЕКТ МЕЖЕВАНИЯ ТЕРРИТОРИИ

№ п/п	Наименование	Лист
	<b>Текстовые материалы</b>	
1.1	Основание для выполнения проекта межевания.	5
1.2	Цели и задачи выполнения проекта межевания территории	6
1.3	Сведения о линейных и площадных объектах и их краткая характеристика	6
2.	Выводы по проекту	7
	<b>Графические материалы</b>	28
1.	Чертеж межевания территории М 1:2000	29

Инв. № подл.	Подпись и дата	Взам. инв. №							<i>Лист</i>
			<i>Изм.</i>	<i>Кол.уч.</i>	<i>Лист</i>	<i>№ док</i>	<i>Подпись</i>	<i>Дата</i>	<b>Проект межевания территории</b>

## ПРОЕКТ МЕЖЕВАНИЯ ТЕРРИТОРИИ

## 1.1 Основание для выполнения проекта межевания.

Проект межевания территории разрабатывается в соответствии с проектом планировки территории в целях установления границ земельных участков, предназначенных для строительства и размещения объекта ПАО "Оренбургнефть": «Техническое перевооружение нефтесборного трубопровода от АГЗУ-1Б до АГЗУ-1 Сорочинско-Никольского месторождения» на территории Сорочинского района Оренбургской области в границах сельского поселения Баклановского сельсовета, согласно:

- задания на проектирование объекта «Техническое перевооружение нефтесборного трубопровода от АГЗУ-1Б до АГЗУ-1 Сорочинско-Никольского месторождения», утвержденного заместителем генерального директора по развитию производства ПАО «Оренбургнефть» Д.В.Журавлевым в 2015 г. (приложение А том 1);

- технических требований на проектирование объекта «Техническое перевооружение нефтесборного трубопровода от АГЗУ-1Б до АГЗУ-1 Сорочинско-Никольского месторождения», утвержденных заместителем генерального директора по развитию производства ПАО «Оренбургнефть» Д.В. Журавлевым в 2015 г.;

- материалов инженерно-геодезических и инженерно-геологических изысканий (см. 3602П-П-115.000.000);

-Кадастрового плана территории на кадастровый квартал 56:30:0107009  
от 27.10.2016 г;

-Кадастрового плана территории на кадастровый квартал 56:30:0107011  
от 27.10.2016 г;

-Кадастрового плана территории на кадастровый квартал 56:30:0107014  
от 27.10.2016 г;

-Сведения из ГКН по земельным участкам, затрагиваемым проектными решениями;

-Сведения из единого государственного реестра прав на недвижимое имущество по действию публичных сервитутов на земельных участках, затрагиваемых проектными решениями;

Инв. № подл.	Подпись и дата	Взам. инв. №	<p>-Кадастрового плана территории на кадастровый квартал 56:30:0107014 от 27.10.2016 г;</p> <p>-Сведения из ГКН по земельным участкам, затрагиваемым проектными решениями;</p> <p>-Сведения из единого государственного реестра прав на недвижимое имущество по действию публичных сервитутов на земельных участках, затрагиваемых проектными решениями;</p>						
			<p>Проект межевания территории</p>						Лист
									5
Изм.	Кол.уч.	Лист	№ док	Подпись	Дата				

- Сведений из единого государственного реестра прав на недвижимое имущество по земельным участкам, затрагиваемым проектными решениями.

## 1.2 Цели и задачи выполнения проекта межевания территории

Подготовка проекта межевания территории осуществляется в целях определения местоположения границ образуемых и изменяемых земельных участков.

При подготовке проекта межевания территории определение местоположения границ образуемых и изменяемых земельных участков осуществляется в соответствии с градостроительными регламентами и нормами отвода земельных участков для конкретных видов деятельности, установленными в соответствии с федеральными законами, техническими регламентами.

Сформированные земельные участки должны обеспечить:

-возможность полноценной реализации прав на формируемые земельные участки, включая возможность полноценного использования в соответствии с назначением, и эксплуатационными качествами;

-возможность долгосрочного использования земельного участка.

Структура землепользования в пределах территории межевания, сформированная в результате межевания должна обеспечить условия для наиболее эффективного использования и развития этой территории.

В процессе межевания решаются следующие задачи:

-установление границ земельных участков необходимых для размещения объекта ПАО "Оренбургнефть".

Проектом межевания границ отображены:

-красные линии, утвержденные в составе проекта планировки территории;  
-границы образуемых и изменяемых земельных участков и их частей.

## 1.3 Сведения о линейных и площадных объектах и их краткая характеристика

В данном проекте предусмотрена прокладка подземного нефтесборного трубопровода диаметром 168 мм длиной 2555,61 м от АГЗУ-1Б до АГЗУ-1 Сорочинско-Никольского месторождения с установкой надземных узлов запорной арматуры в начале и конце трубопровода.

Инв. № подл.	Подпись и дата	Взам. инв. №	<p>-красные линии, утвержденные в составе проекта планировки территории;</p> <p>-границы образуемых и изменяемых земельных участков и их частей.</p> <p><b>1.3 Сведения о линейных и площадных объектах и их краткая характеристика</b></p> <p>В данном проекте предусмотрена прокладка подземного нефтесборного трубопровода диаметром 168 мм длиной 2555,61 м от АГЗУ-1Б до АГЗУ-1 Сорочинско-Никольского месторождения с установкой надземных узлов запорной арматуры в начале и конце трубопровода.</p>					
			<p><i>Проект межевания территории</i></p>					
Изм.	Кол.уч.	Лист	№ док	Подпись	Дата			

Проектируемый нефтесборный трубопровод относится к III классу, I группе, IV категории в соответствии с ВСН 51-2.38-85; к IV категории в соответствии с РД 39-132-94; к III классу, III категории в соответствии с СП 34-116-97. Проектом принята III категория трубопровода.

Параметры проектируемого трубопровода приведены в таблице 1.1.

Таблица 1.1– Параметры трубопровода

№ п/п	Параметр	Ед.изм.	Показатель
1	2	3	4
1	Назначение трубопровода	-	Нефтесборный трубопровод
2	Проектная пропускная способность	м <sup>3</sup> /сут	609
3	Максимальное рабочее давление	МПа	4,0
4	Температура жидкости	°С	10-15
5	Категория трубопровода	-	III (H1)
6	Протяжённость	м	2555,61
7	Диаметр трубопровода	мм	168
8	Толщина стенки трубы	мм	6

Согласно данному проекту планировки территории, подготовленному в целях строительства объекта ПАО "Оренбургнефть": «Техническое перевооружение нефтесборного трубопровода от АГЗУ-1Б до АГЗУ-1 Сорочинско-Никольского месторождения» на территории Сорочинского района Оренбургской области в границах сельского поселения Баклановского сельсовета, площадь отводимых земель составляет 44163 м<sup>2</sup>

Полоса отвода под строительство указанных инженерных коммуникаций рассчитана на основании СН 459-74 «Нормы отвода земель для нефтяных и газовых скважин», согласно которых:

Ширина полосы временного отвода для трассы нефтесборного трубопровода составляет 14,0 м.

Исходя из вышеперечисленных факторов для установления границ земельных участков, предназначенных для строительства и размещения объектов, произведен предварительный расчет площадей земельных участков, представленный в таблице 1.2:

## 2. Выводы по проекту

Настоящим проектом выполнено формирование границ образуемых и изменяемых земельных участков и их частей.

Настоящий проект обеспечивает равные права и возможности правообладателей земельных участков в соответствии с действующим

Инв. № подл.	Подпись и дата	Взам. инв. №						
Изм.	Кол.уч.	Лист	№ док	Подпись	Дата	Проект межевания территории		Лист
								7

законодательством. Согласно данному проекту межевания территории, подготовленному в целях строительства объекта ПАО "Оренбургнефть": «Техническое перевооружение нефтесборного трубопровода от АГЗУ-1Б до АГЗУ-1 Сорочинско-Никольского месторождения» на территории Сорочинского района Оренбургской области в границах сельского поселения Баклановского сельсовета, площадь отводимых земель составляет 44163 м<sup>2</sup>

Перечень образуемых и изменяемых земельных участков и их частей, предназначенных для строительства и размещения объекта ПАО "Оренбургнефть" представлен в Приложение 1.

Инв. № подл.	Подпись и дата	Взам. инв. №						
							Проект межевания территории	Лист
								8
Изм.	Кол.уч.	Лист	№ док	Подпись	Дата			

Приложение 1. Перечень образуемых и изменяемых земельных участков и их частей

№ зем. уч.	№ кад. квартала	Кадастровый № ЗУ	Наименование объекта	Категория земель	Разрешенное использование	Владелец землепользования	Адресная привязка	Площадь, квм
:1545/4у1(1-2)	56:30:01 07009	56:30:0000000:1545	Нефтеборный трубопровод от АГЗУ-1Б до АГЗУ-1 Сорочинско-Никольского месторождения (краткосрочная аренда)	Земли сельскохозяйственного назначения	для сельскохозяйственного производства	Собственник Абрамов Алексей Илишаевич	56, р-н Сорочинский, с/с Баклановский, Оренбургская область, Сорочинский район, Баклановский сельсовет	12526
:1545/4у2(1-2)	56:30:01 07009	56:30:0000000:1545	Площадка складирования почвенного растительного грунта (краткосрочная аренда)	Земли сельскохозяйственного назначения	для сельскохозяйственного производства	Собственник Абрамов Алексей Илишаевич	56, р-н Сорочинский, с/с Баклановский, Оренбургская область, Сорочинский район, Баклановский сельсовет	912
:1545/4у3(1-2)	56:30:01 07009	56:30:0000000:1545	Площадка стоянки техники (краткосрочная аренда)	Земли сельскохозяйственного назначения	для сельскохозяйственного производства	Собственник Абрамов Алексей Илишаевич	56, р-н Сорочинский, с/с Баклановский, Оренбургская область, Сорочинский район, Баклановский сельсовет	957
:1545/4у4	56:30:01 07009	56:30:0000000:1545	Площадка складирования материалов (краткосрочная аренда)	Земли сельскохозяйственного назначения	для сельскохозяйственного производства	Собственник Абрамов Алексей Илишаевич	56, р-н Сорочинский, с/с Баклановский, Оренбургская область, Сорочинский район, Баклановский сельсовет	600
:1545/4у5	56:30:01 07009	56:30:0000000:1545	Временные административно-бытовые помещения (краткосрочная аренда)	Земли сельскохозяйственного назначения	для сельскохозяйственного производства	Собственник Абрамов Алексей Илишаевич	56, р-н Сорочинский, с/с Баклановский, Оренбургская область, Сорочинский район, Баклановский сельсовет	300
:1545:3У1(1-11)	56:30:01 07009	56:30:0000000:1545	Опознавательный знак (долгосрочная аренда)	Земли сельскохозяйственного назначения	для сельскохозяйственного производства	Собственник Абрамов Алексей Илишаевич	56, р-н Сорочинский, с/с Баклановский, Оренбургская область, Сорочинский район, Баклановский сельсовет	11

Взам. инв. №

Подпись и дата

Инв. № подл.

Проект межевания территории

Лист

9

Изм.

Кол.уч.

Лист

№ док

Подпись

Дата

:1545:3У2(1-6)	56:30:01 07009	56:30:0000000:1545	Контрольно-измерительный прибор (долгосрочная аренда)	Земли сельскохозяйственного назначения	для сельскохозяйственно го производства	Собственник Абрамов Алексей Илишаевич	56, р-н Сорочинский, с/с Баклановский, Оренбургская область, Сорочинский район, Баклановский сельсовет	6
:1550/4У1(1-7)	56:30:01 07009, 56:30:01 07011, 56:30:01 07014	56:30:0000000:1550	Нефтеcборный трубопровод от АГЗУ-1Б до АГЗУ-1 Сорочинско-Никольского месторождения (краткосрочная аренда)	Земли сельскохозяйственного назначения	для сельскохозяйственно го производства	Собственник Абрамов Алексей Илишаевич	56, р-н Сорочинский, Оренбургская область, Сорочинский район, Баклановский сельсовет	22703
:1550/4У2(1-2)	56:30:01 07009, 56:30:01 07014	56:30:0107009:1550	Площадка складирования почвенного растительного грунта (краткосрочная аренда)	Земли сельскохозяйственного назначения	Трубопроводный транспорт	Собственник Абрамов Алексей Илишаевич	Оренбургская область, Сорочинский городской округ	2400
:1550/4У3	56:30:01 07014	56:30:0000000:1550	Площадка под буровое оборудование (краткосрочная аренда)	Земли сельскохозяйственного назначения	для сельскохозяйственно го производства	Собственник Абрамов Алексей Илишаевич	56, р-н Сорочинский, Оренбургская область, Сорочинский район, Баклановский сельсовет	996
:1550/4У4	56:30:01 07014	56:30:0000000:1550	Площадка под шламоприемники (краткосрочная аренда)	Земли сельскохозяйственного назначения	для сельскохозяйственно го производства	Собственник Абрамов Алексей Илишаевич	56, р-н Сорочинский, Оренбургская область, Сорочинский район, Баклановский сельсовет	533
:1550:3У1(1-21)	56:30:01 07009, 56:30:01 07011, 56:30:01 07014	56:30:0000000:1550	Опознавательный знак (долгосрочная аренда)	Земли сельскохозяйственного назначения	Трубопроводный транспорт	Собственник Абрамов Алексей Илишаевич	Оренбургская область, Сорочинский городской округ	21
:1550:3У2(1-5)	56:30:01 07009, 56:30:01 07011, 56:30:01 07014	56:30:0000000:1550	Контрольно-измерительный прибор (долгосрочная аренда)	Земли сельскохозяйственного назначения	для сельскохозяйственног о производства	Собственник Абрамов Алексей Илишаевич	56, р-н Сорочинский, Оренбургская область, Сорочинский район, Баклановский сельсовет	5

:1550:3У3	56:30:01 07014	56:30:0000000:1550	Узел запорной арматуры (долгосрочная аренда)	Земли сельскохозяйственного назначения	для сельскохозяйственног о производства	Собственник Абрамов Алексей Илишаевич	56, р-н Сорочинский, Оренбургская область, Сорочинский район, Баклановский сельсовет	6
:1551/4у1	56:30:01 07014	56:30:0000000:1551	Нефтеcборный трубопровод от АГЗУ-1Б до АГЗУ-1 Сорочинско- Никольского месторождения (краткосрочная аренда)	Земли сельскохозяйственного назначения	Для сельскохозяйственног о производства	Собственник ПАО "Оренбургнефть"	56, р-н Сорочинский, Оренбургская область, Сорочинский район, Баклановский сельсовет	66
:4/4у1(1-3)	56:30:01 07009	56:30:0107009:4	Нефтеcборный трубопровод от АГЗУ-1Б до АГЗУ-1 Сорочинско- Никольского месторождения (краткосрочная аренда)	Земли промышленности, энергетики, транспорта, связи, радиовещания, телевидения, информатики, земли для обеспечения космической деятельности, земли обороны, безопасности и земли иного специального назначения	Трубопроводный транспорт	Администрация МО Баклановского сельсовета Сорочинского района Оренбургской области	Оренбургская область, Сорочинский район, Баклановский сельсовет	1035
:4/4у2	56:30:01 07009	56:30:0107009:4	Площадка складирования материалов (краткосрочная аренда)	Земли промышленности, энергетики, транспорта, связи, радиовещания, телевидения, информатики, земли для обеспечения космической деятельности, земли обороны, безопасности и земли иного специального назначения	Для размещения промышленных объектов	Государственная собственность. Аренда: ПАО "Оренбургнефть"	56, р-н Сорочинский, Оренбургская область, Сорочинский район, на земельном участке расположены Сорочинско-Никольское месторождение нефти, Ольховское месторождение нефти	1
:4/4у3	56:30:01 07009	56:30:0107009:4	Площадка складирования почвенного растительного грунта (краткосрочная аренда)	Земли промышленности, энергетики, транспорта, связи, радиовещания, телевидения, информатики, земли для обеспечения космической деятельности, земли обороны, безопасности и земли иного специального назначения	Для размещения промышленных объектов	Государственная собственность. Аренда: ПАО "Оренбургнефть"	56, р-н Сорочинский, Оренбургская область, Сорочинский район, на земельном участке расположены Сорочинско-Никольское месторождение нефти, Ольховское месторождение нефти	84



Инв. № подл.	Подпись и дата	Взам. инв. №	

11	525287.99	1374033.24	87° 2' 37"	4.27
12	525288.21	1374037.5	87° 1' 27"	7.32
13	525288.59	1374044.81	132° 3' 59"	37.72
14	525263.32	1374072.81	132° 3' 53"	347.99
15	525030.18	1374331.15	192° 3' 57"	36.12
16	524994.86	1374323.6	125° 38' 8"	83
17	524946.5	1374391.06	282° 58' 25"	26.55
18	524952.46	1374365.19	274° 33' 19"	7.3
19	524953.04	1374357.91	305° 38' 41"	33.58
20	524972.61	1374330.62	305° 37' 52"	27.84
21	524988.83	1374307.99	12° 4' 28"	37.19
22	525025.2	1374315.77	312° 3' 55"	346.94
23	525257.64	1374058.21	312° 4' 4"	24.88
24	525274.31	1374039.74	278° 54' 34"	22.66
25	525277.82	1374017.35	316° 25' 13"	2.57
26	525279.68	1374015.58	316° 15' 43"	30.5
27	525301.72	1373994.49	324° 15' 3"	47.86
28	525340.56	1373966.53	354° 16' 53"	7.23
29	525347.75	1373965.81	309° 13' 58"	29.84
30	525366.62	1373942.7	339° 29' 26"	17.3
31	525382.82	1373936.64	339° 27' 13"	6.95
32	525389.33	1373934.2	329° 29' 6"	9.41
33	525397.44	1373929.42	50° 2' 50"	17.44
34	524994.5	1374320.87	90° 0' 0"	1
35	524994.5	1374321.87	270° 0' 0"	1
36	524993.5	1374321.87	270° 0' 0"	1
37	524993.5	1374320.87	0° 0' 0"	1
38	524985.74	1374333.01	90° 0' 0"	1
39	524985.74	1374334.01	270° 0' 0"	1
40	524984.74	1374334.01	270° 0' 0"	1
41	524984.74	1374333.01	0° 0' 0"	1
42	525372.03	1373955.16	90° 0' 0"	1
43	525372.03	1373956.16	270° 0' 0"	1
44	525371.03	1373956.16	270° 0' 0"	1
45	525371.03	1373955.16	0° 0' 0"	1
46	525375	1373955.68	90° 0' 0"	1
47	525375	1373956.68	270° 0' 0"	1
48	525374	1373956.68	270° 0' 0"	1
49	525374	1373955.68	0° 0' 0"	1
50	525354.39	1373976.75	90° 0' 0"	1
51	525354.39	1373977.75	270° 0' 0"	1
52	525353.39	1373977.75	270° 0' 0"	1
53	525353.39	1373976.75	0° 0' 0"	1
54	525345.46	1373977.65	90° 0' 0"	1
55	525345.46	1373978.65	270° 0' 0"	1
56	525344.46	1373978.65	270° 0' 0"	1
57	525344.46	1373977.65	0° 0' 0"	1
58	525327.05	1373990.94	90° 0' 0"	1
59	525327.05	1373991.94	270° 0' 0"	1
60	525326.05	1373991.94	270° 0' 0"	1
61	525326.05	1373990.94	0° 0' 0"	1
62	525313.27	1374000.82	90° 0' 0"	1

						Проект межевания территории	Лист
							13
Изм.	Кол.уч.	Лист	№ док	Подпись	Дата		

63	525313.27	1374001.82	270° 0' 0"	1
64	525312.27	1374001.82	270° 0' 0"	1
65	525312.27	1374000.82	0° 0' 0"	1
66	525311.78	1374010.02	90° 0' 0"	1
67	525311.78	1374011.02	270° 0' 0"	1
68	525310.78	1374011.02	270° 0' 0"	1
69	525310.78	1374010.02	0° 0' 0"	1
70	525310.81	1374015.9	90° 0' 0"	1
71	525310.81	1374016.9	270° 0' 0"	1
72	525309.81	1374016.9	270° 0' 0"	1
73	525309.81	1374015.9	0° 0' 0"	1
74	525286.44	1374031.69	90° 0' 0"	1
75	525286.44	1374032.69	270° 0' 0"	1
76	525286.34	1374032.69	180° 0' 0"	0.9
77	525285.44	1374032.69	270° 0' 0"	1
78	525285.44	1374031.69	0° 0' 0"	0.51
79	525285.95	1374031.69	0° 0' 0"	0.49
80	525286.76	1374040.53	90° 0' 0"	1
81	525286.76	1374041.53	270° 0' 0"	1
82	525285.76	1374041.53	270° 0' 0"	1
83	525285.76	1374040.53	0° 0' 0"	1
84	525287.05	1374043.58	90° 0' 0"	1
85	525287.05	1374044.58	270° 0' 0"	1
86	525286.05	1374044.58	270° 0' 0"	1
87	525286.05	1374043.58	0° 0' 0"	1
88	525101.04	1374234.94	122° 44' 7"	2
89	525099.96	1374236.62	302° 44' 7"	2
90	525098.28	1374235.54	302° 44' 7"	2
91	525099.36	1374233.86	32° 44' 7"	2
92	525390.52	1373958.18	90° 0' 0"	1
93	525390.52	1373959.18	270° 0' 0"	1
94	525389.52	1373959.18	270° 0' 0"	1
95	525389.52	1373958.18	0° 0' 0"	1
96	525393.63	1373958.68	90° 0' 0"	1
97	525393.63	1373959.68	270° 0' 0"	1
98	525392.63	1373959.68	270° 0' 0"	1
99	525392.63	1373958.68	0° 0' 0"	1
100	525029.97	1374328.45	90° 0' 0"	1
101	525029.97	1374329.45	270° 0' 0"	1
102	525028.97	1374329.45	270° 0' 0"	1
103	525028.97	1374328.45	0° 0' 0"	1

Номер земельного участка:1545/чзу1(2)

Номер	X	Y	Дир.угол	Длина
1	524945.65	1374368.2	102° 59' 58"	27.47
2	524939.47	1374394.97	111° 19' 46"	4.51
3	524937.83	1374399.17	111° 18' 21"	1.07
4	524937.44	1374400.17	111° 25' 41"	4.84
5	524935.67	1374404.68	135° 5' 60"	121.55
6	524849.57	1374490.48	132° 51' 21"	25.89
7	524831.96	1374509.46	145° 17' 11"	65.06
8	524778.48	1374546.51	312° 51' 31"	89.7
9	524839.49	1374480.76	315° 5' 40"	55.81

10	524879.02	1374441.36	315° 4' 52"	10
11	524886.1	1374434.3	315° 7' 18"	20
12	524900.27	1374420.19	315° 5' 28"	40
13	524928.6	1374391.95	305° 40' 28"	29.24
14	524848.63	1374488.59	90° 0' 0"	1
15	524848.63	1374489.59	180° 0' 0"	1
16	524847.63	1374489.59	270° 0' 0"	1
17	524847.63	1374488.59	0° 0' 0"	1
18	524892.16	1374444.78	76° 47' 31"	2.01
19	524892.62	1374446.74	167° 54' 19"	2
20	524890.66	1374447.16	257° 13' 17"	1.99
21	524890.22	1374445.22	347° 13' 17"	1.99

Номер земельного участка:1545/чзу2(1)

Номер	X	Y	Дир.угол	Длина
1	524988.83	1374307.99	125° 36' 50"	33.21
2	524969.49	1374334.99	215° 38' 6"	17.82
3	524955.01	1374324.61	268° 28' 2"	20.19
4	524954.47	1374304.43	305° 37' 52"	17.11
5	524964.44	1374290.52	35° 36' 47"	30

Номер земельного участка:1545/чзу2(2)

Номер	X	Y	Дир.угол	Длина
1	524948.68	1374312.52	88° 30' 44"	7.7
2	524948.88	1374320.22	215° 38' 17"	4.65
3	524945.1	1374317.51	305° 39' 25"	6.14

Номер земельного участка:1545/чзу3(1)

Номер	X	Y	Дир.угол	Длина
1	524969.48	1374334.98	125° 39' 46"	28.2
2	524953.04	1374357.89	274° 32' 55"	26.98
3	524955.18	1374330.99	268° 28' 25"	6.38
4	524955.01	1374324.61	35° 37' 39"	17.8

Номер земельного участка:1545/чзу3(2)

Номер	X	Y	Дир.угол	Длина
1	524948.88	1374320.22	88° 27' 27"	10.77
2	524949.17	1374330.99	94° 33' 25"	33.61
3	524946.5	1374364.49	102° 57' 52"	2.85
4	524945.86	1374367.27	215° 39' 33"	29.62
5	524921.79	1374350	305° 39' 27"	39.99
6	524945.1	1374317.51	35° 38' 17"	4.65

Номер земельного участка:1545/чзу4

Номер	X	Y	Дир.угол	Длина
1	524945.86	1374367.27	103° 10' 21"	0.97
2	524945.64	1374368.21	125° 36' 14"	19.1
3	524934.52	1374383.74	215° 38' 23"	30
4	524910.14	1374366.26	305° 37' 15"	20
5	524921.79	1374350	35° 39' 33"	29.62

Номер земельного участка:1545/чзу5

Номер	X	Y	Дир.угол	Длина
1	524934.52	1374383.74	125° 38' 39"	10
2	524928.69	1374391.87	215° 38' 23"	30
3	524904.31	1374374.39	305° 38' 39"	10
4	524910.14	1374366.26	35° 38' 23"	30

Номер земельного участка:1545:ЗУ1(1)

Номер	X	Y	Дир.угол	Длина
-------	---	---	----------	-------

Взам. инв. №

Подпись и дата

Инв. № подл.

Проект межевания территории

Лист

15

Изм. Кол.уч. Лист №док Подпись Дата

1	525393.63	1373958.68	90° 0' 0"	1
2	525393.63	1373959.68	180° 0' 0"	1
3	525392.63	1373959.68	270° 0' 0"	1
4	525392.63	1373958.68	0° 0' 0"	1

Номер земельного участка:1545:3У1(10)

Номер	X	Y	Дир.угол	Длина
1	524994.5	1374320.87	90° 0' 0"	1
2	524994.5	1374321.87	180° 0' 0"	1
3	524993.5	1374321.87	270° 0' 0"	1
4	524993.5	1374320.87	0° 0' 0"	1

Номер земельного участка:1545:3У1(11)

Номер	X	Y	Дир.угол	Длина
1	524848.63	1374488.59	90° 0' 0"	1
2	524848.63	1374489.59	180° 0' 0"	1
3	524847.63	1374489.59	270° 0' 0"	1
4	524847.63	1374488.59	0° 0' 0"	1

Номер земельного участка:1545:3У1(2)

Номер	X	Y	Дир.угол	Длина
1	525372.03	1373955.16	90° 0' 0"	1
2	525372.03	1373956.16	180° 0' 0"	1
3	525371.03	1373956.16	270° 0' 0"	1
4	525371.03	1373955.16	0° 0' 0"	1

Номер земельного участка:1545:3У1(3)

Номер	X	Y	Дир.угол	Длина
1	525354.39	1373976.75	90° 0' 0"	1
2	525354.39	1373977.75	180° 0' 0"	1
3	525353.39	1373977.75	270° 0' 0"	1
4	525353.39	1373976.75	0° 0' 0"	1

Номер земельного участка:1545:3У1(4)

Номер	X	Y	Дир.угол	Длина
1	525345.46	1373977.65	90° 0' 0"	1
2	525345.46	1373978.65	180° 0' 0"	1
3	525344.46	1373978.65	270° 0' 0"	1
4	525344.46	1373977.65	0° 0' 0"	1

Номер земельного участка:1545:3У1(5)

Номер	X	Y	Дир.угол	Длина
1	525313.27	1374000.82	90° 0' 0"	1
2	525313.27	1374001.82	180° 0' 0"	1
3	525312.27	1374001.82	270° 0' 0"	1
4	525312.27	1374000.82	0° 0' 0"	1

Номер земельного участка:1545:3У1(6)

Номер	X	Y	Дир.угол	Длина
1	525310.81	1374015.9	90° 0' 0"	1
2	525310.81	1374016.9	180° 0' 0"	1
3	525309.81	1374016.9	270° 0' 0"	1
4	525309.81	1374015.9	0° 0' 0"	1

Номер земельного участка:1545:3У1(7)

Номер	X	Y	Дир.угол	Длина
1	525286.44	1374031.69	90° 0' 0"	1
2	525286.44	1374032.69	270° 0' 0"	1
3	525286.34	1374032.69	180° 0' 0"	0.9
4	525285.44	1374032.69	270° 0' 0"	1
5	525285.44	1374031.69	0° 0' 0"	0.51

Инв. № подл.	Подпись и дата	Взам. инв. №	

						Проект межевания территории	Лист
							16
Изм.	Кол.уч.	Лист	№ док	Подпись	Дата		

6	525285.95	1374031.69	0° 0' 0"	0.49
---	-----------	------------	----------	------

Номер земельного участка:1545:3У1(8)

Номер	X	Y	Дир.угол	Длина
1	525287.05	1374043.58	90° 0' 0"	1
2	525287.05	1374044.58	180° 0' 0"	1
3	525286.05	1374044.58	270° 0' 0"	1
4	525286.05	1374043.58	0° 0' 0"	1

Номер земельного участка:1545:3У1(9)

Номер	X	Y	Дир.угол	Длина
1	525029.97	1374328.45	90° 0' 0"	1
2	525029.97	1374329.45	180° 0' 0"	1
3	525028.97	1374329.45	270° 0' 0"	1
4	525028.97	1374328.45	0° 0' 0"	1

Номер земельного участка:1545:3У2(1)

Номер	X	Y	Дир.угол	Длина
1	525390.52	1373958.18	90° 0' 0"	1
2	525390.52	1373959.18	180° 0' 0"	1
3	525389.52	1373959.18	270° 0' 0"	1
4	525389.52	1373958.18	0° 0' 0"	1

Номер земельного участка:1545:3У2(2)

Номер	X	Y	Дир.угол	Длина
1	525375	1373955.68	90° 0' 0"	1
2	525375	1373956.68	180° 0' 0"	1
3	525374	1373956.68	270° 0' 0"	1
4	525374	1373955.68	0° 0' 0"	1

Номер земельного участка:1545:3У2(3)

Номер	X	Y	Дир.угол	Длина
1	525327.05	1373990.94	90° 0' 0"	1
2	525327.05	1373991.94	180° 0' 0"	1
3	525326.05	1373991.94	270° 0' 0"	1
4	525326.05	1373990.94	0° 0' 0"	1

Номер земельного участка:1545:3У2(4)

Номер	X	Y	Дир.угол	Длина
1	525311.78	1374010.02	90° 0' 0"	1
2	525311.78	1374011.02	180° 0' 0"	1
3	525310.78	1374011.02	270° 0' 0"	1
4	525310.78	1374010.02	0° 0' 0"	1

Номер земельного участка:1545:3У2(5)

Номер	X	Y	Дир.угол	Длина
1	525286.76	1374040.53	90° 0' 0"	1
2	525286.76	1374041.53	180° 0' 0"	1
3	525285.76	1374041.53	270° 0' 0"	1
4	525285.76	1374040.53	0° 0' 0"	1

Номер земельного участка:1545:3У2(6)

Номер	X	Y	Дир.угол	Длина
1	524985.74	1374333.01	90° 0' 0"	1
2	524985.74	1374334.01	180° 0' 0"	1
3	524984.74	1374334.01	270° 0' 0"	1
4	524984.74	1374333.01	0° 0' 0"	1

Номер земельного участка:1550/чзу1(1)

Номер	X	Y	Дир.угол	Длина
1	524813.01	1374529.88	132° 51' 27"	154.53
2	524707.9	1374643.16	96° 5' 14"	12.26

Инв. № подл.	Подпись и дата	Взам. инв. №	

						Проект межевания территории	Лист
							17
Изм.	Кол.уч.	Лист	№ док	Подпись	Дата		

Инв. № подл.	Подпись и дата	Взам. инв. №	

3	524706.6	1374655.35	66° 5' 28"	52.21
4	524727.76	1374703.08	141° 5' 18"	117.54
5	524636.3	1374776.91	210° 25' 1"	34.15
6	524606.85	1374759.62	150° 25' 14"	113.79
7	524507.89	1374815.79	200° 31' 52"	45.56
8	524465.22	1374799.81	245° 30' 27"	17.56
9	524457.94	1374783.83	170° 32' 4"	30.28
10	524428.07	1374788.81	268° 40' 33"	36.78
11	524427.22	1374752.04	331° 20' 58"	186.67
12	524591.03	1374662.54	61° 22' 55"	5.99
13	524593.9	1374667.8	151° 20' 41"	160.63
14	524452.94	1374744.83	79° 7' 55"	32.3
15	524459.03	1374776.55	65° 32' 12"	22.07
16	524468.17	1374796.64	347° 7' 52"	18.09
17	524485.81	1374792.61	20° 25' 6"	5.85
18	524491.29	1374794.65	323° 2' 9"	32.78
19	524517.48	1374774.94	338° 49' 32"	21.04
20	524537.1	1374767.34	338° 48' 18"	40
21	524574.39	1374752.88	68° 48' 46"	7.97
22	524577.27	1374760.31	330° 25' 3"	34.15
23	524606.97	1374743.45	30° 25' 2"	32.55
24	524635.04	1374759.93	321° 7' 6"	89.56
25	524704.76	1374703.71	245° 51' 48"	14.36
26	524698.89	1374690.61	288° 27' 13"	19.37
27	524705.02	1374672.24	239° 38' 54"	4.33
28	524702.83	1374668.5	172° 30' 15"	5.75
29	524697.13	1374669.25	247° 24' 54"	12.63
30	524692.28	1374657.59	276° 5' 9"	20.66
31	524694.47	1374637.05	312° 51' 23"	99.81
32	524762.36	1374563.88	333° 30' 60"	6.28
33	524767.98	1374561.08	325° 16' 59"	54.78
34	524508.22	1374813.09	90° 0' 0"	1
35	524508.22	1374814.09	180° 0' 0"	1
36	524507.22	1374814.09	270° 0' 0"	1
37	524507.22	1374813.09	0° 0' 0"	1
38	524784.27	1374557.79	90° 0' 0"	1
39	524784.27	1374558.79	180° 0' 0"	1
40	524783.27	1374558.79	270° 0' 0"	1
41	524783.27	1374557.79	0° 0' 0"	1
42	524467.19	1374797.72	90° 0' 0"	1
43	524467.19	1374798.72	180° 0' 0"	1
44	524466.19	1374798.72	270° 0' 0"	1
45	524466.19	1374797.72	0° 0' 0"	1
46	524706.48	1374641.79	90° 0' 0"	1
47	524706.48	1374642.79	180° 0' 0"	1
48	524705.48	1374642.79	270° 0' 0"	1
49	524705.48	1374641.79	0° 0' 0"	1
50	524527.98	1374786.52	52° 13' 28"	2.02
51	524529.22	1374788.12	142° 19' 35"	2
52	524527.64	1374789.34	231° 52' 29"	2.01
53	524526.4	1374787.76	321° 52' 29"	2.01
54	524705.05	1374655.17	90° 0' 0"	1

						Проект межевания территории	Лист
							18
Изм.	Кол.уч.	Лист	№ док	Подпись	Дата		

55	524705.05	1374656.17	180° 0' 0"	1
56	524704.05	1374656.17	270° 0' 0"	1
57	524704.05	1374655.17	0° 0' 0"	1
58	524458.34	1374778.27	90° 0' 0"	1
59	524458.34	1374779.27	180° 0' 0"	1
60	524457.34	1374779.27	270° 0' 0"	1
61	524457.34	1374778.27	0° 0' 0"	1
62	524711.55	1374669.96	90° 0' 0"	1
63	524711.55	1374670.96	180° 0' 0"	1
64	524710.55	1374670.96	270° 0' 0"	1
65	524710.55	1374669.96	0° 0' 0"	1
66	524521.86	1374777.3	53° 15' 41"	6.99
67	524526.04	1374782.9	143° 31' 51"	4
68	524522.82	1374785.28	233° 29' 26"	6.99
69	524518.66	1374779.66	323° 35' 28"	3.98
70	524715.44	1374695.16	50° 42' 38"	1.99
71	524716.7	1374696.7	140° 16' 4"	2
72	524715.16	1374697.98	230° 37' 50"	2.02
73	524713.88	1374696.42	321° 4' 21"	2.01
74	524636.62	1374773.98	90° 0' 0"	1
75	524636.62	1374774.98	180° 0' 0"	1
76	524635.62	1374774.98	270° 0' 0"	1
77	524635.62	1374773.98	0° 0' 0"	1
78	524725.81	1374701.99	90° 0' 0"	1
79	524725.81	1374702.99	180° 0' 0"	1
80	524724.81	1374702.99	270° 0' 0"	1
81	524724.81	1374701.99	0° 0' 0"	1
82	524607.37	1374756.81	90° 0' 0"	1
83	524607.37	1374757.81	180° 0' 0"	1
84	524606.37	1374757.81	270° 0' 0"	1
85	524606.37	1374756.81	0° 0' 0"	1
86	524683.3	1374721.34	51° 4' 21"	2.01
87	524684.56	1374722.9	140° 42' 38"	1.99
88	524683.02	1374724.16	230° 16' 4"	2
89	524681.74	1374722.62	320° 37' 50"	2.02
90	524650.88	1374747.74	50° 37' 50"	2.02
91	524652.16	1374749.3	141° 4' 21"	2.01
92	524650.6	1374750.56	231° 4' 21"	2.01
93	524649.34	1374749	320° 42' 38"	1.99

Номер земельного участка: 1550/чзу1(2)

Номер	X	Y	Дир.угол	Длина
1	524421.3	1374755.28	88° 41' 25"	31.5
2	524422.02	1374786.77	170° 31' 52"	56.29
3	524366.5	1374796.03	67° 39' 34"	13.42
4	524371.6	1374808.44	157° 34' 28"	32.22
5	524341.82	1374820.73	226° 40' 49"	61.25
6	524299.8	1374776.17	315° 29' 10"	20
7	524314.06	1374762.15	45° 29' 10"	20
8	524328.08	1374776.41	48° 55' 6"	17.07
9	524339.3	1374789.28	337° 38' 51"	22.59
10	524360.19	1374780.69	67° 39' 19"	7.05
11	524362.87	1374787.21	331° 20' 42"	66.59

Инв. № инв. №

Подпись и дата

Инв. № подл.

Проект межевания территории

Лист

19

Изм.

Кол.уч.

Лист

№ док

Подпись

Дата

12	524341.94	1374797.68	90° 0' 0"	1
13	524341.94	1374798.68	180° 0' 0"	1
14	524340.94	1374798.68	270° 0' 0"	1
15	524340.94	1374797.68	0° 0' 0"	1
16	524411.5	1374786.13	90° 0' 0"	1
17	524411.5	1374787.13	180° 0' 0"	1
18	524410.5	1374787.13	270° 0' 0"	1
19	524410.5	1374786.13	0° 0' 0"	1

Номер земельного участка:1550/чзу1(3)

Номер	X	Y	Дир.угол	Длина
1	524089.21	1374895.29	72° 51' 57"	16.02
2	524093.93	1374910.6	163° 15' 15"	3.54
3	524090.54	1374911.62	147° 41' 44"	90.96
4	524013.66	1374960.23	207° 27' 37"	158
5	523873.46	1374887.37	162° 28' 15"	47.81
6	523827.87	1374901.77	102° 27' 33"	14.28
7	523824.79	1374915.71	147° 28' 29"	25.24
8	523803.51	1374929.28	287° 40' 22"	21.87
9	523810.15	1374908.44	327° 23' 43"	2.64
10	523812.37	1374907.02	282° 29' 2"	16.56
11	523815.95	1374890.85	342° 28' 19"	67.34
12	523880.16	1374870.57	27° 28' 30"	151.77
13	524014.81	1374940.59	327° 45' 27"	82.01
14	524084.17	1374896.84	342° 54' 19"	5.27
15	524001.72	1374951.03	90° 0' 0"	1
16	524001.72	1374952.03	180° 0' 0"	1
17	524000.72	1374952.03	270° 0' 0"	1
18	524000.72	1374951.03	0° 0' 0"	1
19	523874.14	1374884.71	90° 0' 0"	1
20	523874.14	1374885.71	180° 0' 0"	1
21	523873.14	1374885.71	270° 0' 0"	1
22	523873.14	1374884.71	0° 0' 0"	1
23	523823.52	1374913.97	90° 0' 0"	1
24	523823.52	1374914.97	180° 0' 0"	1
25	523822.52	1374914.97	270° 0' 0"	1
26	523822.52	1374913.97	0° 0' 0"	1
27	523880.2	1374887.8	90° 0' 0"	1
28	523880.2	1374888.8	180° 0' 0"	1
29	523879.2	1374888.8	270° 0' 0"	1
30	523879.2	1374887.8	0° 0' 0"	1
31	523826.67	1374899.71	90° 0' 0"	1
32	523826.67	1374900.71	180° 0' 0"	1
33	523825.67	1374900.71	270° 0' 0"	1
34	523825.67	1374899.71	0° 0' 0"	1
35	523892.02	1374890.04	58° 32' 35"	1.99
36	523893.06	1374891.74	148° 3' 19"	2
37	523891.36	1374892.8	238° 32' 35"	1.99
38	523890.32	1374891.1	328° 3' 19"	2
39	524085.39	1374898.22	90° 0' 0"	1
40	524085.39	1374899.22	180° 0' 0"	1
41	524084.39	1374899.22	270° 0' 0"	1
42	524084.39	1374898.22	0° 0' 0"	1

Инв. № подл.	Подпись и дата	Взам. инв. №	

						Проект межевания территории	Лист
							20
Изм.	Кол.уч.	Лист	№док	Подпись	Дата		

Номер земельного участка:1550/чзу1(4)

Номер	X	Y	Дир.угол	Длина
1	523806.2	1374910.96	107° 41' 23"	21.88
2	523799.55	1374931.81	147° 27' 53"	85.74
3	523727.27	1374977.92	159° 2' 12"	12.19
4	523715.89	1374982.28	159° 1' 12"	30.05
5	523687.83	1374993.04	214° 12' 9"	17.06
6	523673.72	1374983.45	339° 1' 20"	34.5
7	523705.93	1374971.1	339° 1' 35"	16.06
8	523720.93	1374965.35	327° 28' 44"	48.53
9	523761.85	1374939.26	327° 27' 15"	40
10	523795.57	1374917.74	327° 28' 10"	12.61
11	523726.86	1374975.62	90° 0' 0"	1
12	523726.86	1374976.62	270° 0' 0"	1
13	523725.86	1374976.62	270° 0' 0"	1
14	523725.86	1374975.62	0° 0' 0"	1

Номер земельного участка:1550/чзу1(5)

Номер	X	Y	Дир.угол	Длина
1	523673.72	1374983.45	34° 12' 9"	17.06
2	523687.83	1374993.04	158° 59' 59"	6.64
3	523681.63	1374995.42	159° 2' 3"	41.89
4	523642.51	1375010.41	189° 1' 20"	77.03
5	523566.43	1374998.33	233° 57' 6"	18
6	523555.84	1374983.78	143° 50' 31"	2.58
7	523553.76	1374985.3	270° 8' 1"	4.29
8	523553.77	1374981.01	335° 26' 13"	14.34
9	523566.81	1374975.05	53° 57' 10"	12.81
10	523574.35	1374985.41	9° 1' 42"	67.49
11	523641	1374996	339° 1' 3"	32.87
12	523671.69	1374984.23	338° 58' 53"	2.17
13	523568.07	1374995.99	90° 0' 0"	1
14	523568.07	1374996.99	270° 0' 0"	1
15	523567.07	1374996.99	270° 0' 0"	1
16	523567.07	1374995.99	0° 0' 0"	1
17	523642.79	1375007.85	90° 0' 0"	1
18	523642.79	1375008.85	270° 0' 0"	1
19	523641.79	1375008.85	270° 0' 0"	1
20	523641.79	1375007.85	0° 0' 0"	1
21	523556.79	1374980.49	90° 0' 0"	1
22	523556.79	1374981.49	270° 0' 0"	1
23	523555.79	1374981.49	270° 0' 0"	1
24	523555.79	1374980.49	0° 0' 0"	1

Номер земельного участка:1550/чзу1(6)

Номер	X	Y	Дир.угол	Длина
1	523562.84	1374969.6	53° 55' 44"	6.74
2	523566.81	1374975.05	155° 26' 13"	14.34
3	523553.77	1374981.01	90° 8' 1"	4.29
4	523553.76	1374985.3	144° 2' 22"	5.67
5	523549.17	1374988.63	194° 32' 25"	7.17
6	523542.23	1374986.83	299° 0' 23"	5.77
7	523545.03	1374981.78	305° 2' 3"	16.67
8	523554.6	1374968.13	10° 6' 54"	8.37

Инв. № подл.	Подпись и дата	Взам. инв. №	

9	523549.26	1374985.96	90° 0' 0"	1
10	523549.26	1374986.96	180° 0' 0"	1
11	523548.26	1374986.96	270° 0' 0"	1
12	523548.26	1374985.96	0° 0' 0"	1

Номер земельного участка:1550/чзу1(7)

Номер	X	Y	Дир.угол	Длина
1	523536.36	1374964.01	96° 8' 45"	20.83
2	523534.13	1374984.72	194° 35' 8"	6.83
3	523527.52	1374983	284° 30' 23"	20.4
4	523532.63	1374963.25	11° 30' 60"	3.81
5	523531.86	1374979.35	104° 27' 9"	3.01
6	523531.11	1374982.26	194° 43' 44"	2.01
7	523529.17	1374981.75	284° 41' 7"	3
8	523529.93	1374978.85	14° 31' 27"	1.99
9	523534.47	1374965.63	90° 0' 0"	1
10	523534.47	1374966.63	180° 0' 0"	1
11	523533.47	1374966.63	270° 0' 0"	1
12	523533.47	1374965.63	0° 0' 0"	1

Номер земельного участка:1550/чзу2(1)

Номер	X	Y	Дир.угол	Длина
1	524563.55	1374724.91	68° 48' 57"	30
2	524574.39	1374752.88	248° 48' 57"	30
3	524537.1	1374767.34	248° 47' 53"	30
4	524526.25	1374739.37	338° 48' 37"	40

Номер земельного участка:1550/чзу2(2)

Номер	X	Y	Дир.угол	Длина
1	523779.43	1374892.45	57° 27' 15"	30
2	523795.57	1374917.74	237° 27' 15"	30
3	523761.85	1374939.26	237° 27' 52"	30.01
4	523745.71	1374913.96	327° 27' 58"	40

Номер земельного участка:1550/чзу3

Номер	X	Y	Дир.угол	Длина
1	524135.82	1374876.75	72° 52' 3"	19.89
2	524141.68	1374895.76	162° 45' 27"	50
3	524093.93	1374910.58	252° 50' 41"	16
4	524089.21	1374895.29	252° 53' 12"	3.98
5	524088.04	1374891.49	342° 50' 48"	25.87
6	524112.76	1374883.86	342° 51' 51"	24.13
7	524133.64	1374883.33	90° 0' 0"	1
8	524133.64	1374884.33	180° 0' 0"	1
9	524132.64	1374884.33	270° 0' 0"	1
10	524132.64	1374883.33	0° 0' 0"	1

Номер земельного участка:1550/чзу4

Номер	X	Y	Дир.угол	Длина
1	524094.31	1374860.61	51° 33' 59"	29.68
2	524112.76	1374883.86	231° 33' 59"	29.68
3	524088.04	1374891.49	275° 30' 15"	5.53
4	524088.57	1374885.99	232° 31' 3"	16.65
5	524078.44	1374872.78	322° 31' 1"	20

Номер земельного участка:1550:ЗУ1(1)

Номер	X	Y	Дир.угол	Длина
1	524706.48	1374641.79	90° 0' 0"	1
2	524706.48	1374642.79	180° 0' 0"	1

Инв. № подл.	Подпись и дата	Взам. инв. №	

						Проект межевания территории	Лист
							22
Изм.	Кол.уч.	Лист	№док	Подпись	Дата		

3	524705.48	1374642.79	270° 0' 0"	1
4	524705.48	1374641.79	0° 0' 0"	1

Номер земельного участка:1550:3У1(10)

Номер	X	Y	Дир.угол	Длина
1	524133.64	1374883.33	90° 0' 0"	1
2	524133.64	1374884.33	180° 0' 0"	1
3	524132.64	1374884.33	270° 0' 0"	1
4	524132.64	1374883.33	0° 0' 0"	1

Номер земельного участка:1550:3У1(11)

Номер	X	Y	Дир.угол	Длина
1	524085.39	1374898.22	90° 0' 0"	1
2	524085.39	1374899.22	180° 0' 0"	1
3	524084.39	1374899.22	270° 0' 0"	1
4	524084.39	1374898.22	0° 0' 0"	1

Номер земельного участка:1550:3У1(12)

Номер	X	Y	Дир.угол	Длина
1	524001.72	1374951.03	90° 0' 0"	1
2	524001.72	1374952.03	180° 0' 0"	1
3	524000.72	1374952.03	270° 0' 0"	1
4	524000.72	1374951.03	0° 0' 0"	1

Номер земельного участка:1550:3У1(13)

Номер	X	Y	Дир.угол	Длина
1	523874.14	1374884.71	90° 0' 0"	1
2	523874.14	1374885.71	180° 0' 0"	1
3	523873.14	1374885.71	270° 0' 0"	1
4	523873.14	1374884.71	0° 0' 0"	1

Номер земельного участка:1550:3У1(14)

Номер	X	Y	Дир.угол	Длина
1	523826.67	1374899.71	90° 0' 0"	1
2	523826.67	1374900.71	180° 0' 0"	1
3	523825.67	1374900.71	270° 0' 0"	1
4	523825.67	1374899.71	0° 0' 0"	1

Номер земельного участка:1550:3У1(15)

Номер	X	Y	Дир.угол	Длина
1	523823.52	1374913.97	90° 0' 0"	1
2	523823.52	1374914.97	180° 0' 0"	1
3	523822.52	1374914.97	270° 0' 0"	1
4	523822.52	1374913.97	0° 0' 0"	1

Номер земельного участка:1550:3У1(16)

Номер	X	Y	Дир.угол	Длина
1	523726.86	1374975.62	90° 0' 0"	1
2	523726.86	1374976.62	180° 0' 0"	1
3	523725.86	1374976.62	270° 0' 0"	1
4	523725.86	1374975.62	0° 0' 0"	1

Номер земельного участка:1550:3У1(17)

Номер	X	Y	Дир.угол	Длина
1	523642.79	1375007.85	90° 0' 0"	1
2	523642.79	1375008.85	180° 0' 0"	1
3	523641.79	1375008.85	270° 0' 0"	1
4	523641.79	1375007.85	0° 0' 0"	1

Номер земельного участка:1550:3У1(18)

Номер	X	Y	Дир.угол	Длина
1	523568.07	1374995.99	90° 0' 0"	1

Инв. № подл.	Подпись и дата	Взам. инв. №	

						Проект межевания территории	Лист
							23
Изм.	Кол.уч.	Лист	№ док	Подпись	Дата		

2	523568.07	1374996.99	180° 0' 0"	1
3	523567.07	1374996.99	270° 0' 0"	1
4	523567.07	1374995.99	0° 0' 0"	1

Номер земельного участка:1550:3У1(19)

Номер	X	Y	Дир.угол	Длина
1	523556.79	1374980.49	90° 0' 0"	1
2	523556.79	1374981.49	180° 0' 0"	1
3	523555.79	1374981.49	270° 0' 0"	1
4	523555.79	1374980.49	0° 0' 0"	1

Номер земельного участка:1550:3У1(2)

Номер	X	Y	Дир.угол	Длина
1	524705.05	1374655.17	90° 0' 0"	1
2	524705.05	1374656.17	180° 0' 0"	1
3	524704.05	1374656.17	270° 0' 0"	1
4	524704.05	1374655.17	0° 0' 0"	1

Номер земельного участка:1550:3У1(20)

Номер	X	Y	Дир.угол	Длина
1	523549.26	1374985.96	90° 0' 0"	1
2	523549.26	1374986.96	180° 0' 0"	1
3	523548.26	1374986.96	270° 0' 0"	1
4	523548.26	1374985.96	0° 0' 0"	1

Номер земельного участка:1550:3У1(21)

Номер	X	Y	Дир.угол	Длина
1	523534.47	1374965.63	90° 0' 0"	1
2	523534.47	1374966.63	180° 0' 0"	1
3	523533.47	1374966.63	270° 0' 0"	1
4	523533.47	1374965.63	0° 0' 0"	1

Номер земельного участка:1550:3У1(3)

Номер	X	Y	Дир.угол	Длина
1	524725.81	1374701.99	90° 0' 0"	1
2	524725.81	1374702.99	180° 0' 0"	1
3	524724.81	1374702.99	270° 0' 0"	1
4	524724.81	1374701.99	0° 0' 0"	1

Номер земельного участка:1550:3У1(4)

Номер	X	Y	Дир.угол	Длина
1	524636.62	1374773.98	90° 0' 0"	1
2	524636.62	1374774.98	180° 0' 0"	1
3	524635.62	1374774.98	270° 0' 0"	1
4	524635.62	1374773.98	0° 0' 0"	1

Номер земельного участка:1550:3У1(5)

Номер	X	Y	Дир.угол	Длина
1	524607.37	1374756.81	90° 0' 0"	1
2	524607.37	1374757.81	180° 0' 0"	1
3	524606.37	1374757.81	270° 0' 0"	1
4	524606.37	1374756.81	0° 0' 0"	1

Номер земельного участка:1550:3У1(6)

Номер	X	Y	Дир.угол	Длина
1	524508.22	1374813.09	90° 0' 0"	1
2	524508.22	1374814.09	180° 0' 0"	1
3	524507.22	1374814.09	270° 0' 0"	1
4	524507.22	1374813.09	0° 0' 0"	1

Номер земельного участка:1550:3У1(7)

Номер	X	Y	Дир.угол	Длина
-------	---	---	----------	-------

Инв. № подл.	Подпись и дата	Взам. инв. №	

						Проект межевания территории	Лист
							24
Изм.	Кол.уч.	Лист	№ док	Подпись	Дата		

1	524467.19	1374797.72	90° 0' 0"	1
2	524467.19	1374798.72	180° 0' 0"	1
3	524466.19	1374798.72	270° 0' 0"	1
4	524466.19	1374797.72	0° 0' 0"	1

Номер земельного участка:1550:3У1(8)

Номер	X	Y	Дир.угол	Длина
1	524458.34	1374778.27	90° 0' 0"	1
2	524458.34	1374779.27	180° 0' 0"	1
3	524457.34	1374779.27	270° 0' 0"	1
4	524457.34	1374778.27	0° 0' 0"	1

Номер земельного участка:1550:3У1(9)

Номер	X	Y	Дир.угол	Длина
1	524341.94	1374797.68	90° 0' 0"	1
2	524341.94	1374798.68	180° 0' 0"	1
3	524340.94	1374798.68	270° 0' 0"	1
4	524340.94	1374797.68	0° 0' 0"	1

Номер земельного участка:1550:3У2(1)

Номер	X	Y	Дир.угол	Длина
1	524784.27	1374557.79	90° 0' 0"	1
2	524784.27	1374558.79	180° 0' 0"	1
3	524783.27	1374558.79	270° 0' 0"	1
4	524783.27	1374557.79	0° 0' 0"	1

Номер земельного участка:1550:3У2(2)

Номер	X	Y	Дир.угол	Длина
1	524711.55	1374669.96	90° 0' 0"	1
2	524711.55	1374670.96	180° 0' 0"	1
3	524710.55	1374670.96	270° 0' 0"	1
4	524710.55	1374669.96	0° 0' 0"	1

Номер земельного участка:1550:3У2(3)

Номер	X	Y	Дир.угол	Длина
1	524411.5	1374786.13	90° 0' 0"	1
2	524411.5	1374787.13	180° 0' 0"	1
3	524410.5	1374787.13	270° 0' 0"	1
4	524410.5	1374786.13	0° 0' 0"	1

Номер земельного участка:1550:3У2(4)

Номер	X	Y	Дир.угол	Длина
1	524185.24	1374862.12	90° 0' 0"	1
2	524185.24	1374863.12	180° 0' 0"	1
3	524184.24	1374863.12	270° 0' 0"	1
4	524184.24	1374862.12	0° 0' 0"	1

Номер земельного участка:1550:3У2(5)

Номер	X	Y	Дир.угол	Длина
1	523880.2	1374887.8	90° 0' 0"	1
2	523880.2	1374888.8	180° 0' 0"	1
3	523879.2	1374888.8	270° 0' 0"	1
4	523879.2	1374887.8	0° 0' 0"	1

Номер земельного участка:1550:3У3

Номер	X	Y	Дир.угол	Длина
1	523531.86	1374979.35	104° 27' 9"	3.01
2	523531.11	1374982.26	194° 43' 44"	2.01
3	523529.17	1374981.75	284° 41' 7"	3
4	523529.93	1374978.85	14° 31' 27"	1.99

Номер земельного участка:1551/чзу1

Инв. № подл.	Подпись и дата	Взам. инв. №	

						Проект межевания территории	Лист
							25
Изм.	Кол.уч.	Лист	№ док	Подпись	Дата		

Номер	X	Y	Дир.угол	Длина
1	523810.15	1374908.44	107° 40' 22"	21.87
2	523803.51	1374929.28	147° 25' 33"	4.7
3	523799.55	1374931.81	287° 41' 23"	21.88
4	523806.2	1374910.96	327° 27' 47"	4.69

Номер земельного участка:4/чзу1(1)

Номер	X	Y	Дир.угол	Длина
1	525415.07	1373919.04	60° 18' 10"	23.9
2	525426.91	1373939.8	151° 14' 25"	16.23
3	525412.68	1373947.61	230° 1' 52"	6.29
4	525408.64	1373942.79	230° 2' 50"	17.44
5	525397.44	1373929.42	329° 30' 42"	20.46

Номер земельного участка:4/чзу1(2)

Номер	X	Y	Дир.угол	Длина
1	524953.04	1374357.89	94° 32' 34"	7.32
2	524952.46	1374365.19	102° 59' 23"	26.56
3	524946.49	1374391.07	125° 36' 32"	12.18
4	524939.4	1374400.97	135° 9' 14"	5.26
5	524935.67	1374404.68	291° 25' 41"	4.84
6	524937.44	1374400.17	291° 18' 21"	1.07
7	524937.83	1374399.17	291° 19' 46"	4.51
8	524939.47	1374394.97	282° 59' 58"	27.47
9	524945.65	1374368.2	305° 37' 56"	12.68

Номер земельного участка:4/чзу1(3)

Номер	X	Y	Дир.угол	Длина
1	524831.96	1374509.46	132° 51' 42"	27.86
2	524813.01	1374529.88	145° 16' 59"	54.78
3	524767.98	1374561.08	153° 30' 60"	6.28
4	524762.36	1374563.88	312° 51' 45"	23.7
5	524778.48	1374546.51	325° 17' 11"	65.06

Номер земельного участка:4/чзу1(4)

Номер	X	Y	Дир.угол	Длина
1	524955.01	1374324.61	88° 28' 25"	6.38
2	524955.18	1374330.99	94° 32' 55"	26.98
3	524953.04	1374357.89	125° 35' 18"	11.8
4	524946.17	1374367.49	215° 21' 45"	0.38
5	524945.86	1374367.27	282° 57' 52"	2.85
6	524946.5	1374364.49	274° 33' 25"	33.61
7	524949.17	1374330.99	268° 27' 27"	10.77
8	524948.88	1374320.22	35° 36' 30"	7.54

Номер земельного участка:4/чзу1(5)

Номер	X	Y	Дир.угол	Длина
1	524954.47	1374304.43	88° 28' 2"	20.19
2	524955.01	1374324.61	215° 36' 30"	7.54
3	524948.88	1374320.22	268° 30' 44"	7.7
4	524948.68	1374312.52	305° 35' 28"	9.95

Номер земельного участка:4/чзу1(6)

Номер	X	Y	Дир.угол	Длина
1	524946.17	1374367.49	126° 13' 8"	0.88
2	524945.65	1374368.2	134° 59' 60"	0.01
3	524945.64	1374368.21	283° 10' 21"	0.97
4	524945.86	1374367.27	35° 21' 45"	0.38

Номер земельного участка:8/чзу1

Инв. № подл.	Подпись и дата	Взам. инв. №

Номер	X	Y	Дир.угол	Длина
1	524427.22	1374752.04	88° 40' 33"	36.78
2	524428.07	1374788.81	88° 41' 53"	40.49
3	524428.99	1374829.29	151° 9' 34"	6.76
4	524423.07	1374832.55	268° 41' 10"	45.79
5	524422.02	1374786.77	268° 41' 25"	31.5
6	524421.3	1374755.28	331° 18' 30"	6.75

Номер земельного участка:9/чзу1

Номер	X	Y	Дир.угол	Длина
1	523554.6	1374968.13	125° 2' 3"	16.67
2	523545.03	1374981.78	119° 0' 23"	5.77
3	523542.23	1374986.83	194° 36' 3"	8.37
4	523534.13	1374984.72	276° 8' 45"	20.83
5	523536.36	1374964.01	191° 30' 60"	3.81
6	523532.63	1374963.25	284° 42' 54"	2.05
7	523533.15	1374961.27	9° 50' 32"	9.42
8	523542.43	1374962.88	80° 4' 26"	3.25
9	523542.99	1374966.08	10° 0' 49"	11.79

Инев. № подл.	Подпись и дата	Взам. инв. №

						Проект межевания территории	Лист
							27
Изм.	Кол.уч.	Лист	№ док	Подпись	Дата		

Графическая часть

Инв. № подл.	Подпись и дата	Взам. инв. №						
Изм.	Кол.уч.	Лист	№ док	Подпись	Дата	Проект межевания территории		

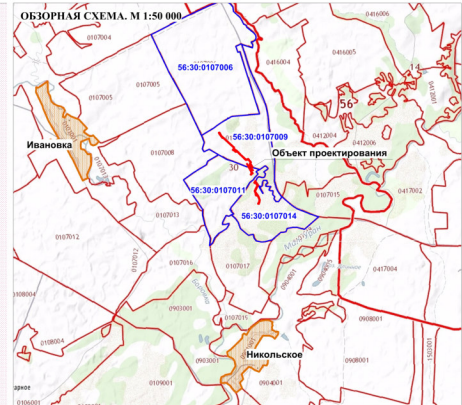

УСЛОВНЫЕ ОБОЗНАЧЕНИЯ	
	Территория населенных пунктов
	Границы кадастровых кварталов
	Границы земельных участков включенных в ТКОИ
	Проектируемые красные линии
	Образовые земельные участки
	Проектируемый нефтяной трубопровод
	Пикетажная точка границ образованного земельного участка
	Номер образованного земельного участка
	Номер кадастрового квартала
	Номер земельного участка
	Осваиваемая зона нефтяного трубопровода

1. Система координат МСК - субъект 5

				Наименование объекта: "Техническое перевооружение нефтедобывающего трубопровода от АГЗУ-1Б до АГЗУ-1 Сорочинско-Никольского месторождений"					
Изм.	Лист	№ документа	Подпись	Дата					
Разраб.	Подписано				Проект межевания территории (основная часть)				
Проверка	Выдан А.С.								
ИПТ	Выдан А.С.				Снабд.	Лист	Листов		
						1	1		
					Графическая часть. Числовая метрическая система М 1:2000				
					ООО «АРТАМ»				