

Администрация Сорочинского городского округа Оренбургской области

ПОСТАНОВЛЕНИЕ

от 11.11.2022 № 1607-11

Об утверждении схемы расположения земельного участка на кадастровом плане территории

В соответствии со статьей 11.10 Земельного кодекса Российской Федерации, статьей 16 Федерального закона от 06.10.2003 № 131-ФЗ «Об общих принципах организации местного самоуправления в Российской Федерации», приказом Росреестра от 10.11.2020 № П/0412 «Об утверждении классификатора видов разрешенного использования земельных участков», руководствуясь статьями 32, 35, 40 Устава муниципального образования Сорочинский городской округ Оренбургской области, администрация Сорочинского городского округа Оренбургской области п о с т а н о в л я е т:

1. Утвердить схему расположения земельного участка на кадастровом плане территории, образуемого путем перераспределения земельного участка с кадастровым номером 56:30:0801001:54:ЗУ1, площадью 1386 кв. м., расположенного в территориальной зоне «Ж-1. Индивидуальная жилая застройка», по адресу: Российская Федерация, Оренбургская область, Сорочинский городской округ, с. Николаевка, ул. Центральная, з/у 153. Разрешенное использование: личное подсобное хозяйство (код 2.2). Категория земель: земли населенных пунктов.

2. Настоящее постановление дает право Зоц Ирине Геннадьевне на обращение без доверенности с заявлением о государственном кадастровом учете образуемого земельного участка и о государственной регистрации права муниципальной собственности на образуемый земельный участок.

3. Срок действия настоящего постановления составляет два года со дня его подписания.

4. Контроль за исполнением настоящего постановления возложить на главного архитектора муниципального образования Сорочинский городской округ Оренбургской области Крестьянова А.Ф.

5. Настоящее постановление вступает в силу со дня его подписания и подлежит размещению на Портале муниципального образования Сорочинский городской округ Оренбургской области в сети «Интернет» (<http://sorochinsk56.ru>).

Глава муниципального образования
Сорочинский городской округ

Т.П. Мелентьева

Разослано: в дело, Управлению архитектуры, Рябых Е.С., ОУМИ, прокуратуре

Утверждена
 Постановлением Администрации
 Сорочинского городского округа
 Оренбургской области
 «Об утверждении схемы
 расположения земельного участка или земельных участков
 на кадастровом плане территории»
 от 11.11.2022 г. № 1607-1

Схема расположения земельного участка или земельных
 участков на кадастровом плане территории

Номер земельного участка	: 3У1		
Площадь земельного участка	1386 кв.м		
Местоположение:	обл. Оренбургская, р-н Сорочинский, с. Николаевка, ул. Центральная, дом № 153		
Категория земель:	земли населенных пунктов		
Разрешенное использование:	для ведения личного подсобного хозяйства		
Обозначение характерных точек границ	Координаты, м		
	X	Y	Z
1	2	3	
1	510417,1	1365630,03	
2	510408,56	1365632,99	
3	510402,39	1365633,1	
4	510402,5	1365632,48	
5	510388,13	1365633,01	
6	510385,88	1365633,67	
7	510384,09	1365633,43	
8	510370,66	1365634,03	
9	510369,51	1365624,6	
10	510368,78	1365614,82	
n1	510368,39	1365609,93	
n2	510416,64	1365605,72	
n3	510422,68	1365605,35	
n4	510427,33	1365626,68	
1	510417,1	1365630,03	

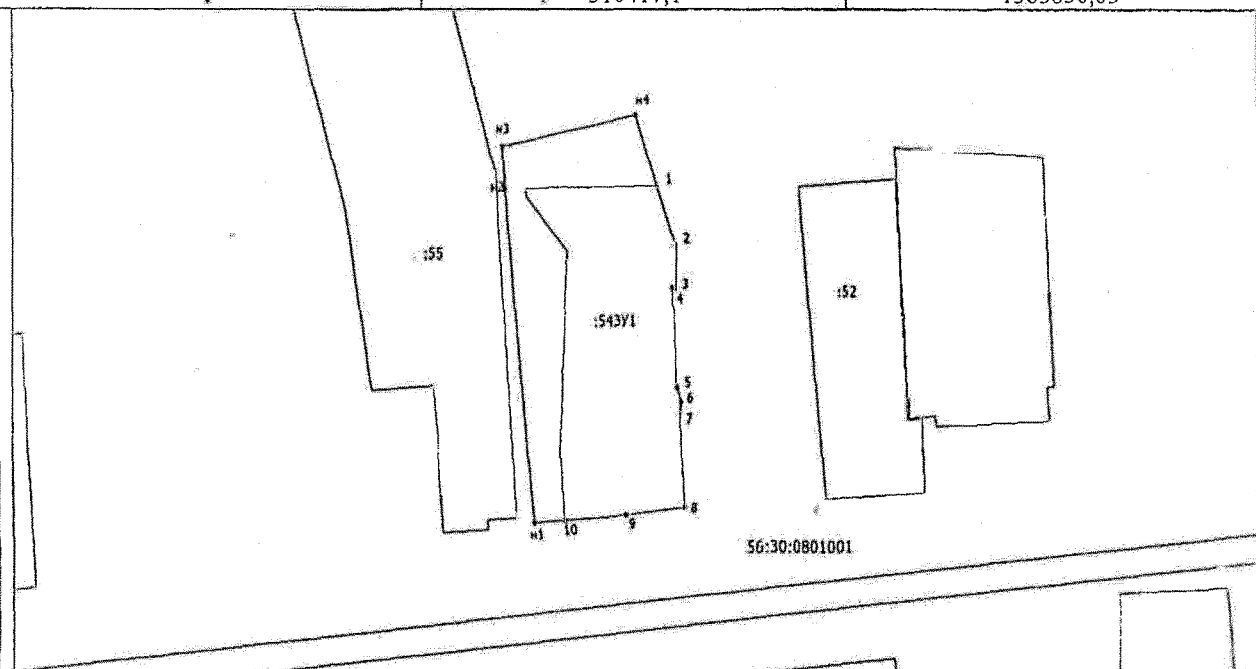

Система координат: МСК – субъект 56
 Масштаб 1:1000

Условные обозначения:

- 56:30:0801001:54 – кадастровый номер земельного участка
- 56:30:0801001 – обозначение кадастрового квартала
- существующая часть границы земельных участков
- границы образуемого земельного участка