



Администрация Сорочинского городского округа Оренбургской области

**ПОСТАНОВЛЕНИЕ**

от 06.11.2022 № 1598-11

Об утверждении схемы расположения  
земельного участка на кадастровом плане  
территории

В соответствии со статьей 11.10 Земельного кодекса Российской Федерации, статьей 16 Федерального закона от 06.10.2003 № 131-ФЗ «Об общих принципах организации местного самоуправления в Российской Федерации», приказом Росреестра от 10.11.2020 № П/0412 «Об утверждении классификатора видов разрешенного использования земельных участков», руководствуясь статьями 32, 35, 40 Устава муниципального образования Сорочинский городской округ Оренбургской области, администрация Сорочинского городского округа Оренбургской области **п о с т а н о в л я е т**:

1. Утвердить схему расположения земельного участка на кадастровом плане территории, образуемого путем перераспределения земельного участка с кадастровым номером 56:45:0102009:429:3У1, площадью 1004 кв. м., расположенного в территориальной зоне «Ж-1. Индивидуальная жилая застройка», по адресу: Российская Федерация, Оренбургская область, Сорочинский городской округ, г. Сорочинск, ул. Мельзавод-10, з/у 46. Разрешенное использование: для индивидуального жилищного строительства (код 2.1). Категория земель: земли населенных пунктов.

2. Настоящее постановление дает право Гуламбарян Виктории Аркадьевне на обращение без доверенности с заявлением о государственном кадастровом учете образуемого земельного участка и о государственной регистрации права муниципальной собственности на образуемый земельный участок.

3. Срок действия настоящего постановления составляет два года со дня его подписания.

4. Контроль за исполнением настоящего постановления возложить на главного архитектора муниципального образования Сорочинский городской округ Оренбургской области Крестьянова А.Ф.

5. Настоящее постановление вступает в силу со дня его подписания и подлежит размещению на Портале муниципального образования Сорочинский городской округ Оренбургской области в сети «Интернет» (<http://sorochinsk56.ru>).

Глава муниципального образования  
Сорочинский городской округ

Т.П. Мелентьева

Утверждена  
 Постановлением Администрации  
 Сорочинского городского округа  
 Оренбургской области  
 «Об утверждении схемы  
 расположения земельного участка или земельных участков  
 на кадастровом плане территории»  
 от 08.11.2022г. №1586

**Схема расположения земельного участка или земельных  
 участков на кадастровом плане территории**

Номер земельного участка : 3У1		
Площадь земельного участка 1004 кв.м		
Местоположение: обл. Оренбургская, р-н Сорочинский, г. Сорочинск, ул. Мельзавод 10, дом № 46		
Категория земель: земли населенных пунктов		
Разрешенное использование: для индивидуального жилищного строительства		
Обозначение характерных точек границ	Координаты, м	
	X	Y
1	2	3
1	501374,91	1374819,65
2	501361,55	1374801,97
3	501355,55	1374794,1
4	501338,86	1374807,5
5	501367,78	1374844,1
6	501368,46	1374845,01
7	501379,47	1374836,44
8	501384,71	1374832,56
1	501374,91	1374819,65

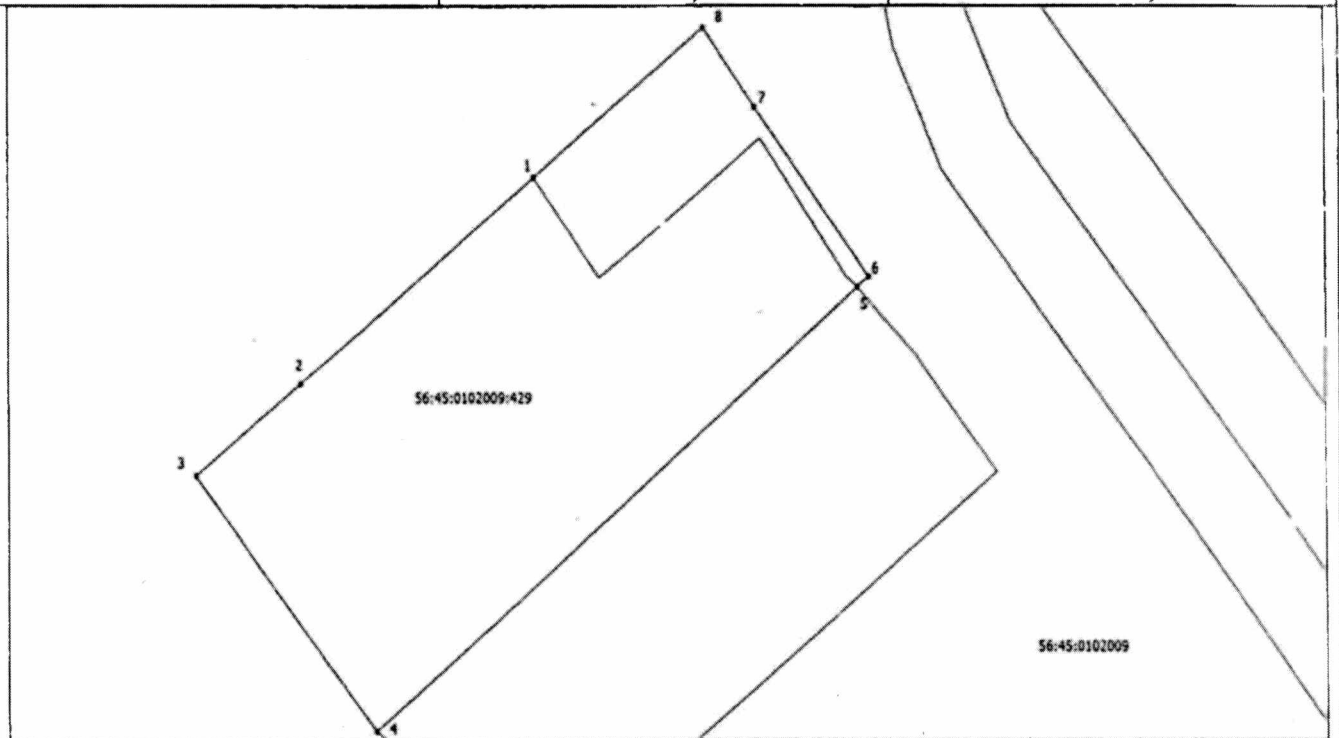

Система координат: МСК – субъект 56  
 Масштаб 1:1000

**Условные обозначения:**

- |                   |   |
|-------------------|---|
| 56:45:0102009:429 | – кадастровый номер земельного участка          |
| 56:45:0102009     | – обозначение кадастрового квартала             |
| _____             | – существующая часть границы земельных участков |
| _____             | – границы образуемого земельного участка        |