



Администрация Сорочинского городского округа Оренбургской области

ПОСТАНОВЛЕНИЕ

от 22.08.2022 № 1211-п

Об утверждении схемы расположения земельного участка на кадастровом плане территории

В соответствии со статьей 11.10 Земельного кодекса Российской Федерации, статьей 16 Федерального закона от 06.10.2003 № 131-ФЗ «Об общих принципах организации местного самоуправления в Российской Федерации», приказом Росреестра от 10.11.2020 № П/0412 «Об утверждении классификатора видов разрешенного использования земельных участков», руководствуясь статьями 32, 35, 40 Устава муниципального образования Сорочинский городской округ Оренбургской области, постановлением администрации Сорочинского городского округа Оренбургской области от 25.06.2018 № 1016-п «Об утверждении схемы расположения земельного участка на кадастровом плане территории», на основании заявления от 08.08.2022 № Тз-223 (вх. № 01-14/586 от 17.08.2022), администрация Сорочинского городского округа Оренбургской области постановляет:

1. Утвердить схему расположения земельного участка на кадастровом плане территории, площадью 5527475 кв. м., в связи с исправлением реестровой ошибки в описании местоположения границ земельного участка с кадастровым номером 56:30:1408001:12, местоположением: Российская Федерация, Оренбургская область, Сорочинский городской округ, земельный участок расположен в центральной части кадастрового квартала 56:30:1408001. Разрешенное использование: сельскохозяйственное использование. Категория земель: земли сельскохозяйственного назначения.
2. Настоящее постановление дает право Турову Вячеславу Николаевичу на обращение без доверенности с заявлением о государственном кадастровом учете образуемого земельного участка и о государственной регистрации права муниципальной собственности на образуемый земельный участок.
3. Контроль за исполнением настоящего постановления возложить на главного архитектора муниципального образования Сорочинский городской округ Оренбургской области Крестьянова А.Ф.
4. Настоящее постановление вступает в силу со дня его подписания и подлежит размещению на Портале муниципального образования Сорочинский городской округ Оренбургской области в сети «Интернет» (<http://sorochinsk56.ru>).

Глава муниципального образования
Сорочинский городской округ

Т.П. Мелентьева

Разослано: в дело, Управлению архитектуры, Рябых Е.С., заявителю, прокуратуре, ОУМИ

Утверждена

(наименование документа об утверждении, включая наименования

органов государственной власти или органов местного

самоуправления, принявших решение об утверждении схемы

или подписавших соглашение о перераспределении земельных участков)

от _____ № _____

**Схема расположения земельного участка или земельных участков
на кадастровом плане территории**

| Условный номер земельного участка: 56:30:1408001:12:3У1 | | |
|---|---------------|------------|
| Площадь земельного участка 5527475 м ² | | |
| Обозначение характерных точек границ | Координаты, м | |
| | X | Y |
| 1 | 2 | 3 |
| (1) | | |
| 1 | 494760.20 | 1399661.83 |
| 2 | 495208.63 | 1399866.94 |
| 3 | 495442.37 | 1400025.44 |
| 4 | 495487.36 | 1400106.80 |
| 5 | 495521.80 | 1400201.50 |
| 6 | 495590.13 | 1400439.57 |
| 7 | 495740.01 | 1400711.19 |
| 8 | 495858.19 | 1400944.31 |
| 9 | 495928.44 | 1401053.16 |
| 10 | 495800.85 | 1401149.64 |
| 11 | 495831.46 | 1401190.61 |
| 12 | 495782.42 | 1401226.57 |
| 13 | 495807.07 | 1401259.07 |
| 14 | 495855.53 | 1401222.73 |
| 15 | 495905.40 | 1401288.92 |
| 16 | 496033.05 | 1401193.35 |
| 17 | 496037.62 | 1401192.76 |
| 18 | 496103.98 | 1401276.99 |
| 19 | 496198.38 | 1401416.71 |
| 20 | 496192.23 | 1401426.40 |
| 21 | 496153.13 | 1401413.92 |
| 22 | 496122.29 | 1401413.34 |
| 23 | 496088.36 | 1401398.76 |
| 24 | 496036.15 | 1401390.98 |
| 25 | 495996.21 | 1401395.40 |
| 26 | 495936.51 | 1401416.40 |
| 27 | 495847.82 | 1401387.65 |
| 28 | 495804.61 | 1401388.52 |
| 29 | 495765.15 | 1401410.53 |
| 30 | 495733.85 | 1401490.36 |
| 31 | 495692.99 | 1401559.59 |
| 32 | 495634.65 | 1401543.82 |
| 33 | 495659.11 | 1401507.59 |
| 34 | 495675.95 | 1401464.06 |
| 35 | 495659.25 | 1401423.20 |
| 36 | 495631.70 | 1401403.58 |
| 37 | 495586.00 | 1401418.98 |
| 38 | 495534.81 | 1401463.11 |
| 39 | 495513.56 | 1401457.41 |

| 1 | 2 | 3 |
|-----|-----------|------------|
| 40 | 495508.52 | 1401395.33 |
| 41 | 495410.02 | 1401394.10 |
| 42 | 495307.20 | 1401435.82 |
| 43 | 495229.35 | 1401434.37 |
| 44 | 495169.76 | 1401390.93 |
| 45 | 495186.49 | 1401312.62 |
| 46 | 495088.19 | 1401246.29 |
| 47 | 495031.58 | 1401252.16 |
| 48 | 494961.41 | 1401358.47 |
| 49 | 494912.06 | 1401353.45 |
| 50 | 494819.98 | 1401357.82 |
| 51 | 494791.08 | 1401391.36 |
| 52 | 494637.16 | 1401284.26 |
| 53 | 494337.19 | 1401222.01 |
| 54 | 494283.89 | 1401197.88 |
| 55 | 494182.66 | 1401167.16 |
| 56 | 494157.89 | 1401097.71 |
| 57 | 494161.38 | 1401090.55 |
| 58 | 494179.42 | 1401001.53 |
| 59 | 494383.73 | 1401043.64 |
| 60 | 494368.54 | 1401076.81 |
| 61 | 494388.84 | 1401086.19 |
| 62 | 494378.01 | 1401109.10 |
| 63 | 494647.42 | 1401234.00 |
| 64 | 494722.45 | 1401072.38 |
| 65 | 494453.06 | 1400947.64 |
| 66 | 494428.18 | 1401000.53 |
| 67 | 494407.76 | 1400991.17 |
| 68 | 494405.69 | 1400995.69 |
| 69 | 494188.30 | 1400947.71 |
| 70 | 494196.29 | 1400875.22 |
| 71 | 494239.09 | 1400656.86 |
| 72 | 494221.58 | 1400394.16 |
| 73 | 494191.72 | 1400166.61 |
| 1 | 494760.20 | 1399661.83 |
| (2) | | |
| 74 | 495107.97 | 1398462.45 |
| 75 | 495173.19 | 1398468.97 |
| 76 | 495211.57 | 1398481.06 |
| 77 | 495244.54 | 1398491.44 |
| 78 | 495518.45 | 1398586.18 |
| 79 | 495595.04 | 1398617.05 |
| 80 | 495770.21 | 1398687.66 |
| 81 | 495844.28 | 1398726.15 |
| 82 | 495892.77 | 1398755.76 |
| 83 | 495936.71 | 1398772.08 |
| 84 | 495983.72 | 1398777.59 |
| 85 | 495996.59 | 1398790.92 |
| 86 | 495998.20 | 1398792.59 |
| 87 | 496027.13 | 1398880.10 |
| 88 | 496066.70 | 1398999.78 |
| 89 | 496150.50 | 1399043.10 |
| 90 | 495976.89 | 1399696.10 |
| 91 | 495824.85 | 1399630.55 |
| 92 | 495697.79 | 1399576.81 |
| 93 | 495580.40 | 1399524.81 |
| 94 | 495463.11 | 1399476.78 |
| 95 | 495313.56 | 1399412.69 |
| 96 | 495202.09 | 1399362.93 |
| 97 | 495141.18 | 1399338.30 |
| 98 | 495062.16 | 1399305.97 |
| 99 | 494985.74 | 1399272.78 |
| 100 | 494898.14 | 1399236.26 |
| 101 | 494796.38 | 1399191.25 |

| 1 | 2 | 3 |
|-----|-----------|------------|
| 102 | 494711.84 | 1399155.28 |
| 103 | 494627.47 | 1399119.78 |
| 104 | 494561.99 | 1399090.73 |
| 105 | 494519.42 | 1399070.44 |
| 106 | 494450.78 | 1399036.27 |
| 107 | 494382.07 | 1399001.17 |
| 108 | 494316.06 | 1398965.70 |
| 109 | 494266.44 | 1398937.23 |
| 110 | 494336.61 | 1398844.33 |
| 111 | 494409.71 | 1398741.38 |
| 112 | 494434.91 | 1398705.88 |
| 113 | 494454.07 | 1398696.53 |
| 114 | 494455.95 | 1398701.36 |
| 115 | 494502.61 | 1398683.26 |
| 116 | 494516.84 | 1398672.81 |
| 117 | 494543.11 | 1398652.84 |
| 118 | 494569.83 | 1398636.51 |
| 119 | 494612.78 | 1398609.48 |
| 120 | 494656.81 | 1398579.03 |
| 121 | 494686.19 | 1398564.13 |
| 122 | 494697.99 | 1398558.14 |
| 123 | 494759.52 | 1398527.05 |
| 124 | 494756.63 | 1398521.32 |
| 125 | 494844.59 | 1398491.41 |
| 126 | 494919.77 | 1398465.84 |
| 127 | 494919.78 | 1398465.84 |
| 128 | 494920.25 | 1398470.81 |
| 129 | 494974.14 | 1398465.66 |
| 130 | 495005.26 | 1398462.69 |
| 74 | 495107.97 | 1398462.45 |
| 131 | 495413.59 | 1399095.90 |
| 132 | 495469.21 | 1399118.24 |
| 133 | 495437.63 | 1399198.57 |
| 134 | 495424.91 | 1399229.73 |
| 135 | 495424.17 | 1399231.58 |
| 136 | 495402.25 | 1399285.30 |
| 137 | 495392.05 | 1399310.31 |
| 138 | 495390.00 | 1399315.67 |
| 139 | 495421.12 | 1399329.15 |
| 140 | 495418.32 | 1399336.12 |
| 141 | 495413.66 | 1399347.71 |
| 142 | 495412.41 | 1399350.82 |
| 143 | 495325.21 | 1399315.77 |
| 144 | 495346.46 | 1399262.90 |
| 145 | 495368.85 | 1399207.22 |
| 131 | 495413.59 | 1399095.90 |
| (3) | | |
| 146 | 494259.08 | 1398959.53 |
| 147 | 494305.04 | 1398985.89 |
| 148 | 494371.29 | 1399021.49 |
| 149 | 494440.37 | 1399056.78 |
| 150 | 494509.43 | 1399091.16 |
| 151 | 494552.52 | 1399111.69 |
| 152 | 494702.90 | 1399176.47 |
| 153 | 494787.30 | 1399212.38 |
| 154 | 494976.66 | 1399293.91 |
| 155 | 495053.34 | 1399327.21 |
| 156 | 495132.54 | 1399359.61 |
| 157 | 495192.90 | 1399384.01 |
| 158 | 495304.26 | 1399433.73 |
| 159 | 495454.31 | 1399498.03 |
| 160 | 495571.23 | 1399545.90 |
| 161 | 495688.74 | 1399597.95 |

| 1 | 2 | 3 |
|-----|-----------|------------|
| 162 | 495815.77 | 1399651.69 |
| 163 | 495969.98 | 1399718.21 |
| 164 | 495968.15 | 1399722.58 |
| 165 | 495945.85 | 1399802.60 |
| 166 | 495862.72 | 1400241.65 |
| 167 | 496204.13 | 1400410.87 |
| 168 | 496559.49 | 1400521.93 |
| 169 | 496528.58 | 1400545.67 |
| 170 | 496486.44 | 1400652.62 |
| 171 | 496433.74 | 1400673.28 |
| 172 | 496406.77 | 1400722.05 |
| 173 | 496424.17 | 1400749.83 |
| 174 | 496367.63 | 1400763.83 |
| 175 | 496309.58 | 1400819.67 |
| 176 | 496273.34 | 1400883.90 |
| 177 | 496256.15 | 1400899.22 |
| 178 | 496255.22 | 1400958.52 |
| 179 | 496220.15 | 1401095.88 |
| 180 | 496261.18 | 1401181.11 |
| 181 | 496328.68 | 1401226.10 |
| 182 | 496389.61 | 1401242.04 |
| 183 | 496391.48 | 1401312.36 |
| 184 | 496359.94 | 1401313.68 |
| 185 | 496330.08 | 1401327.35 |
| 186 | 496298.20 | 1401338.61 |
| 187 | 496264.72 | 1401334.91 |
| 188 | 496236.75 | 1401355.97 |
| 189 | 496204.30 | 1401407.52 |
| 190 | 496111.74 | 1401270.95 |
| 191 | 496043.91 | 1401185.09 |
| 192 | 496068.31 | 1401164.98 |
| 193 | 495967.09 | 1401029.15 |
| 194 | 495894.87 | 1400921.75 |
| 195 | 495770.46 | 1400687.31 |
| 196 | 495620.67 | 1400418.29 |
| 197 | 495557.49 | 1400188.70 |
| 198 | 495535.73 | 1400122.16 |
| 199 | 495622.80 | 1400082.85 |
| 200 | 495626.08 | 1400161.90 |
| 201 | 495665.11 | 1400160.29 |
| 202 | 495666.53 | 1400202.02 |
| 203 | 495726.48 | 1400199.97 |
| 204 | 495725.05 | 1400157.79 |
| 205 | 495785.91 | 1400155.27 |
| 206 | 495778.67 | 1399981.04 |
| 207 | 495618.85 | 1399987.67 |
| 208 | 495620.91 | 1400037.18 |
| 209 | 495560.71 | 1400039.68 |
| 210 | 495516.08 | 1400054.80 |
| 211 | 495480.32 | 1399990.78 |
| 212 | 495267.80 | 1399846.65 |
| 213 | 495233.91 | 1399801.80 |
| 214 | 495228.09 | 1399794.68 |
| 215 | 495223.06 | 1399788.01 |
| 216 | 495211.16 | 1399775.79 |
| 217 | 495189.24 | 1399754.51 |
| 218 | 495156.40 | 1399723.28 |
| 219 | 495111.62 | 1399681.40 |
| 220 | 495048.61 | 1399626.74 |
| 221 | 494955.98 | 1399545.06 |
| 222 | 494847.94 | 1399451.81 |
| 223 | 494725.12 | 1399348.27 |
| 224 | 494652.49 | 1399283.35 |
| 225 | 494574.60 | 1399212.55 |

| 1 | 2 | 3 |
|-----|-----------|------------|
| 226 | 494514.69 | 1399161.67 |
| 227 | 494462.32 | 1399120.96 |
| 228 | 494432.62 | 1399102.88 |
| 229 | 494384.40 | 1399076.53 |
| 230 | 494361.66 | 1399063.54 |
| 231 | 494336.99 | 1399052.52 |
| 232 | 494283.69 | 1399033.89 |
| 233 | 494273.48 | 1399029.69 |
| 234 | 494269.44 | 1399025.07 |
| 235 | 494267.18 | 1399022.81 |
| 236 | 494258.39 | 1398999.69 |
| 237 | 494261.09 | 1398981.28 |
| 146 | 494259.08 | 1398959.53 |
| (4) | | |
| 238 | 494201.08 | 1399347.11 |
| 239 | 494218.34 | 1399355.75 |
| 240 | 494240.26 | 1399365.43 |
| 241 | 494260.18 | 1399375.55 |
| 242 | 494283.07 | 1399393.67 |
| 243 | 494313.91 | 1399419.36 |
| 244 | 494328.84 | 1399430.41 |
| 245 | 494350.34 | 1399444.10 |
| 246 | 494361.39 | 1399448.80 |
| 247 | 494370.55 | 1399452.28 |
| 248 | 494389.05 | 1399461.85 |
| 249 | 494404.81 | 1399467.79 |
| 250 | 494422.93 | 1399473.29 |
| 251 | 494439.17 | 1399479.13 |
| 252 | 494472.53 | 1399488.15 |
| 253 | 494486.26 | 1399491.41 |
| 254 | 494502.05 | 1399493.94 |
| 255 | 494520.85 | 1399500.84 |
| 256 | 494533.48 | 1399507.78 |
| 257 | 494547.45 | 1399516.03 |
| 258 | 494572.63 | 1399534.74 |
| 259 | 494597.64 | 1399550.12 |
| 260 | 494616.43 | 1399563.08 |
| 261 | 494634.20 | 1399569.70 |
| 262 | 494656.14 | 1399578.73 |
| 263 | 494671.87 | 1399584.40 |
| 264 | 494677.11 | 1399587.89 |
| 265 | 494687.19 | 1399597.97 |
| 266 | 494699.19 | 1399609.25 |
| 267 | 494709.68 | 1399616.45 |
| 268 | 494726.98 | 1399624.47 |
| 269 | 494170.12 | 1400119.57 |
| 270 | 494153.22 | 1400134.59 |
| 271 | 494148.12 | 1400121.78 |
| 272 | 494143.86 | 1400111.79 |
| 273 | 494138.23 | 1400100.70 |
| 274 | 494131.40 | 1400088.82 |
| 275 | 494126.62 | 1400080.56 |
| 276 | 494120.62 | 1400068.08 |
| 277 | 494110.31 | 1400050.85 |
| 278 | 494104.24 | 1400040.46 |
| 279 | 494097.04 | 1400027.18 |
| 280 | 494090.24 | 1400014.06 |
| 281 | 494083.56 | 1400003.09 |
| 282 | 494081.68 | 1399998.75 |
| 283 | 494079.48 | 1399987.65 |
| 284 | 494077.30 | 1399980.87 |
| 285 | 494073.24 | 1399971.10 |
| 286 | 494069.75 | 1399960.60 |
| 287 | 494067.21 | 1399952.83 |

| 1 | 2 | 3 |
|-----|-----------|------------|
| 288 | 494065.36 | 1399945.40 |
| 289 | 494064.42 | 1399937.89 |
| 290 | 494061.58 | 1399926.78 |
| 291 | 494060.48 | 1399915.59 |
| 292 | 494060.01 | 1399904.13 |
| 293 | 494060.33 | 1399893.53 |
| 294 | 494061.14 | 1399882.59 |
| 295 | 494061.77 | 1399870.10 |
| 296 | 494062.49 | 1399861.21 |
| 297 | 494064.02 | 1399846.18 |
| 298 | 494064.81 | 1399836.33 |
| 299 | 494072.05 | 1399790.20 |
| 300 | 494075.91 | 1399758.86 |
| 301 | 494079.92 | 1399728.06 |
| 302 | 494083.62 | 1399706.60 |
| 303 | 494086.19 | 1399686.08 |
| 304 | 494089.38 | 1399666.89 |
| 305 | 494092.79 | 1399649.20 |
| 306 | 494094.05 | 1399639.08 |
| 307 | 494095.89 | 1399631.55 |
| 308 | 494097.74 | 1399626.62 |
| 309 | 494101.26 | 1399618.15 |
| 310 | 494102.61 | 1399611.45 |
| 311 | 494103.87 | 1399597.50 |
| 312 | 494108.52 | 1399574.24 |
| 313 | 494110.28 | 1399563.56 |
| 314 | 494112.82 | 1399552.45 |
| 315 | 494118.78 | 1399530.71 |
| 316 | 494147.93 | 1399531.68 |
| 238 | 494201.08 | 1399347.11 |
| (5) | | |
| 317 | 493954.20 | 1399524.19 |
| 318 | 493965.19 | 1399525.59 |
| 319 | 494112.64 | 1399530.50 |
| 320 | 494107.02 | 1399550.93 |
| 321 | 494104.41 | 1399562.31 |
| 322 | 494102.61 | 1399573.21 |
| 323 | 494097.91 | 1399596.78 |
| 324 | 494096.95 | 1399606.91 |
| 325 | 494095.60 | 1399616.13 |
| 326 | 494092.18 | 1399624.37 |
| 327 | 494090.21 | 1399629.61 |
| 328 | 494088.11 | 1399638.17 |
| 329 | 494086.85 | 1399648.36 |
| 330 | 494083.48 | 1399665.79 |
| 331 | 494080.26 | 1399685.16 |
| 332 | 494077.67 | 1399705.79 |
| 333 | 494073.99 | 1399727.10 |
| 334 | 494069.96 | 1399758.09 |
| 335 | 494066.10 | 1399789.41 |
| 336 | 494058.84 | 1399835.74 |
| 337 | 494058.04 | 1399845.67 |
| 338 | 494056.52 | 1399860.64 |
| 339 | 494055.79 | 1399869.66 |
| 340 | 494055.15 | 1399882.25 |
| 341 | 494054.33 | 1399893.28 |
| 342 | 494054.01 | 1399904.15 |
| 343 | 494054.49 | 1399915.92 |
| 344 | 494055.71 | 1399928.04 |
| 345 | 494058.56 | 1399939.18 |
| 346 | 494059.49 | 1399946.68 |
| 347 | 494061.42 | 1399954.39 |
| 348 | 494064.05 | 1399962.47 |
| 349 | 494067.66 | 1399973.30 |

| 1 | 2 | 3 |
|-----|-----------|------------|
| 350 | 494071.63 | 1399982.84 |
| 351 | 494073.63 | 1399988.99 |
| 352 | 494075.86 | 1400000.23 |
| 353 | 494078.29 | 1400005.97 |
| 354 | 494085.02 | 1400017.03 |
| 355 | 494091.75 | 1400030.02 |
| 356 | 494098.99 | 1400043.36 |
| 357 | 494105.16 | 1400053.92 |
| 358 | 494115.38 | 1400071.00 |
| 359 | 494121.27 | 1400083.26 |
| 360 | 494126.20 | 1400091.82 |
| 361 | 494132.91 | 1400103.49 |
| 362 | 494138.46 | 1400114.42 |
| 363 | 494142.59 | 1400124.10 |
| 364 | 494148.41 | 1400138.87 |
| 365 | 494139.88 | 1400146.45 |
| 366 | 494172.08 | 1400397.91 |
| 367 | 494188.85 | 1400652.03 |
| 368 | 494147.17 | 1400865.96 |
| 369 | 494117.84 | 1401053.19 |
| 370 | 494093.40 | 1401040.57 |
| 371 | 494046.40 | 1400986.56 |
| 372 | 494054.03 | 1400921.50 |
| 373 | 494054.70 | 1400790.26 |
| 374 | 494096.40 | 1400733.46 |
| 375 | 494092.47 | 1400676.37 |
| 376 | 494031.05 | 1400612.51 |
| 377 | 493959.87 | 1400503.83 |
| 378 | 493840.15 | 1400335.04 |
| 379 | 493849.03 | 1400227.16 |
| 380 | 493933.59 | 1400102.75 |
| 381 | 493915.36 | 1400035.31 |
| 382 | 493850.77 | 1399958.76 |
| 383 | 493833.00 | 1399942.35 |
| 384 | 494050.12 | 1399937.95 |
| 317 | 493954.20 | 1399524.19 |
| (6) | | |
| 385 | 494256.58 | 1399012.05 |
| 386 | 494262.01 | 1399025.98 |
| 387 | 494264.99 | 1399029.10 |
| 388 | 494270.19 | 1399034.80 |
| 389 | 494281.48 | 1399039.47 |
| 390 | 494334.89 | 1399058.14 |
| 391 | 494359.07 | 1399068.96 |
| 392 | 494381.45 | 1399081.75 |
| 393 | 494429.68 | 1399108.11 |
| 394 | 494459.05 | 1399125.99 |
| 395 | 494510.96 | 1399166.37 |
| 396 | 494570.68 | 1399217.09 |
| 397 | 494648.46 | 1399287.80 |
| 398 | 494721.15 | 1399352.78 |
| 399 | 494844.03 | 1399456.36 |
| 400 | 494952.05 | 1399549.59 |
| 401 | 495044.65 | 1399631.25 |
| 402 | 495107.64 | 1399685.90 |
| 403 | 495152.29 | 1399727.65 |
| 404 | 495185.07 | 1399758.82 |
| 405 | 495206.89 | 1399780.00 |
| 406 | 495218.63 | 1399792.05 |
| 407 | 495223.33 | 1399798.33 |
| 408 | 495229.16 | 1399805.47 |
| 409 | 495252.64 | 1399836.37 |
| 410 | 495233.25 | 1399823.22 |
| 411 | 494751.35 | 1399602.81 |

| 1 | 2 | 3 |
|-----|-----------|------------|
| 412 | 494731.85 | 1399620.14 |
| 413 | 494712.67 | 1399611.23 |
| 414 | 494702.78 | 1399604.44 |
| 415 | 494691.40 | 1399593.70 |
| 416 | 494681.14 | 1399583.44 |
| 417 | 494674.73 | 1399579.10 |
| 418 | 494658.24 | 1399573.11 |
| 419 | 494636.33 | 1399564.10 |
| 420 | 494619.32 | 1399557.80 |
| 421 | 494600.85 | 1399545.05 |
| 422 | 494575.88 | 1399529.69 |
| 423 | 494536.47 | 1399502.57 |
| 424 | 494523.13 | 1399495.28 |
| 425 | 494503.28 | 1399488.06 |
| 426 | 494487.32 | 1399485.51 |
| 427 | 494473.97 | 1399482.32 |
| 428 | 494440.85 | 1399473.37 |
| 429 | 494424.74 | 1399467.57 |
| 430 | 494406.82 | 1399462.14 |
| 431 | 494391.65 | 1399456.44 |
| 432 | 494373.16 | 1399446.88 |
| 433 | 494363.57 | 1399443.22 |
| 434 | 494353.24 | 1399438.84 |
| 435 | 494332.32 | 1399425.53 |
| 436 | 494317.68 | 1399414.70 |
| 437 | 494286.82 | 1399388.99 |
| 438 | 494263.31 | 1399370.41 |
| 439 | 494242.76 | 1399359.98 |
| 440 | 494220.96 | 1399350.35 |
| 441 | 494202.77 | 1399341.24 |
| 442 | 494214.09 | 1399301.94 |
| 385 | 494256.58 | 1399012.05 |
| (7) | | |
| 443 | 494111.87 | 1401240.53 |
| 444 | 494136.30 | 1401243.43 |
| 445 | 494648.14 | 1401522.08 |
| 446 | 494597.62 | 1401853.01 |
| 447 | 494189.78 | 1401629.76 |
| 448 | 494186.25 | 1401657.04 |
| 449 | 494115.72 | 1401632.51 |
| 443 | 494111.87 | 1401240.53 |
| (8) | | |
| 450 | 495468.50 | 1398341.94 |
| 451 | 495516.48 | 1398357.85 |
| 452 | 495544.24 | 1398401.09 |
| 453 | 495601.07 | 1398419.23 |
| 454 | 495645.36 | 1398394.23 |
| 455 | 495686.04 | 1398405.45 |
| 456 | 495742.38 | 1398438.07 |
| 457 | 495772.51 | 1398480.07 |
| 458 | 495847.84 | 1398501.85 |
| 459 | 495841.79 | 1398555.82 |
| 460 | 495873.30 | 1398569.26 |
| 461 | 495899.88 | 1398632.62 |
| 462 | 495923.25 | 1398639.37 |
| 463 | 495955.21 | 1398748.05 |
| 464 | 495972.76 | 1398766.24 |
| 465 | 495939.07 | 1398762.29 |
| 466 | 495897.16 | 1398746.72 |
| 467 | 495849.20 | 1398717.43 |
| 468 | 495774.39 | 1398678.56 |
| 469 | 495521.95 | 1398576.82 |
| 470 | 495247.68 | 1398481.94 |
| 471 | 495175.21 | 1398459.13 |

| 1 | 2 | 3 |
|-----|-----------|------------|
| 472 | 495108.46 | 1398452.45 |
| 473 | 495004.77 | 1398452.69 |
| 474 | 494940.32 | 1398458.85 |
| 475 | 494954.43 | 1398454.05 |
| 476 | 495441.20 | 1398370.17 |
| 450 | 495468.50 | 1398341.94 |
| (9) | | |
| 477 | 494732.37 | 1398529.57 |
| 478 | 494693.47 | 1398549.22 |
| 479 | 494651.69 | 1398570.41 |
| 480 | 494607.28 | 1398601.14 |
| 481 | 494564.55 | 1398628.01 |
| 482 | 494537.47 | 1398644.58 |
| 483 | 494522.62 | 1398655.86 |
| 484 | 494596.85 | 1398575.66 |
| 477 | 494732.37 | 1398529.57 |

Основной лист

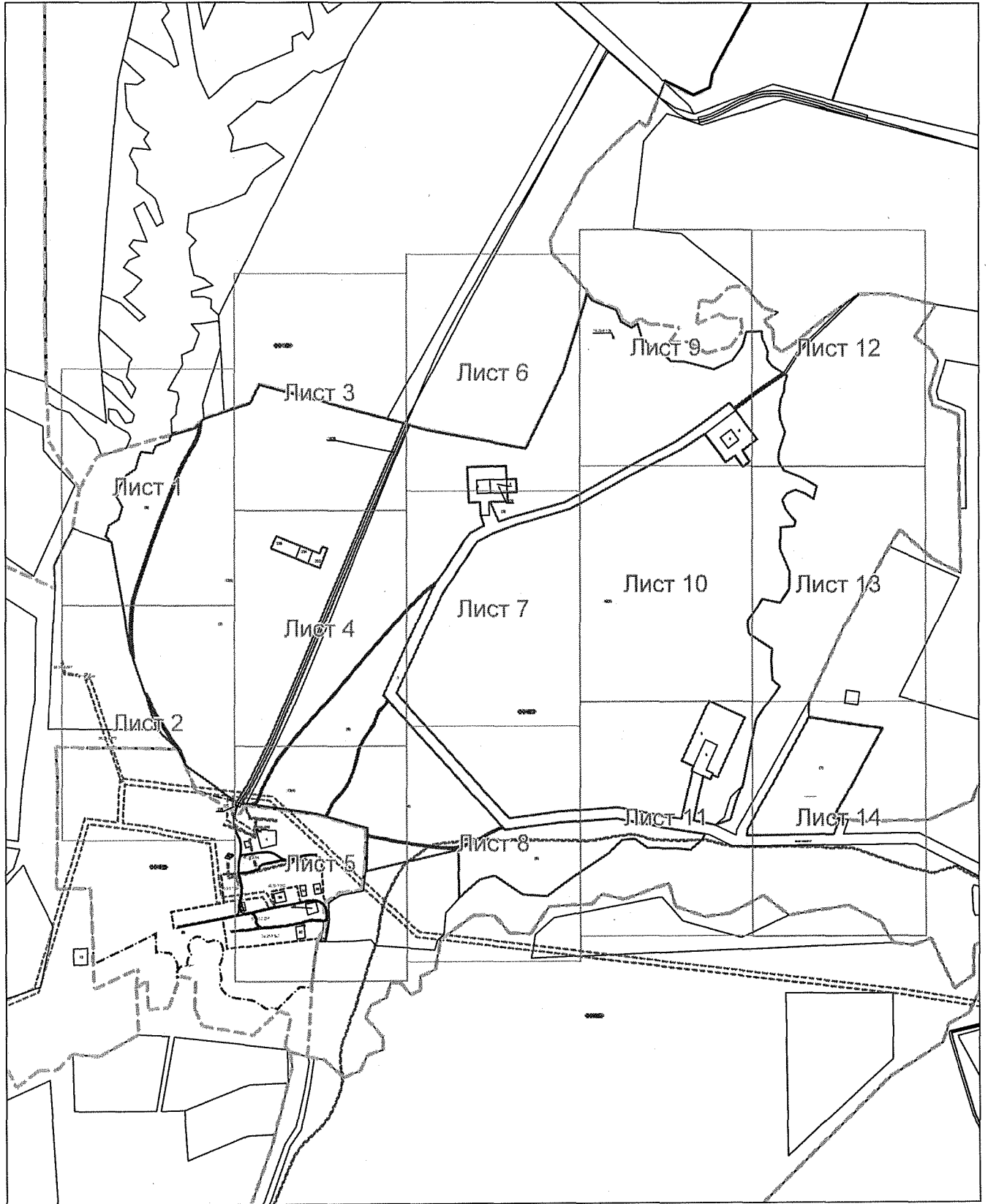

Система координат: МСК - субъект 56
Масштаб 1:25000

Условные обозначения:



— область выносного листа.

23

— номер выносного листа.

Остальные обозначения приведены на отдельной странице в конце раздела.

Выносной лист №1

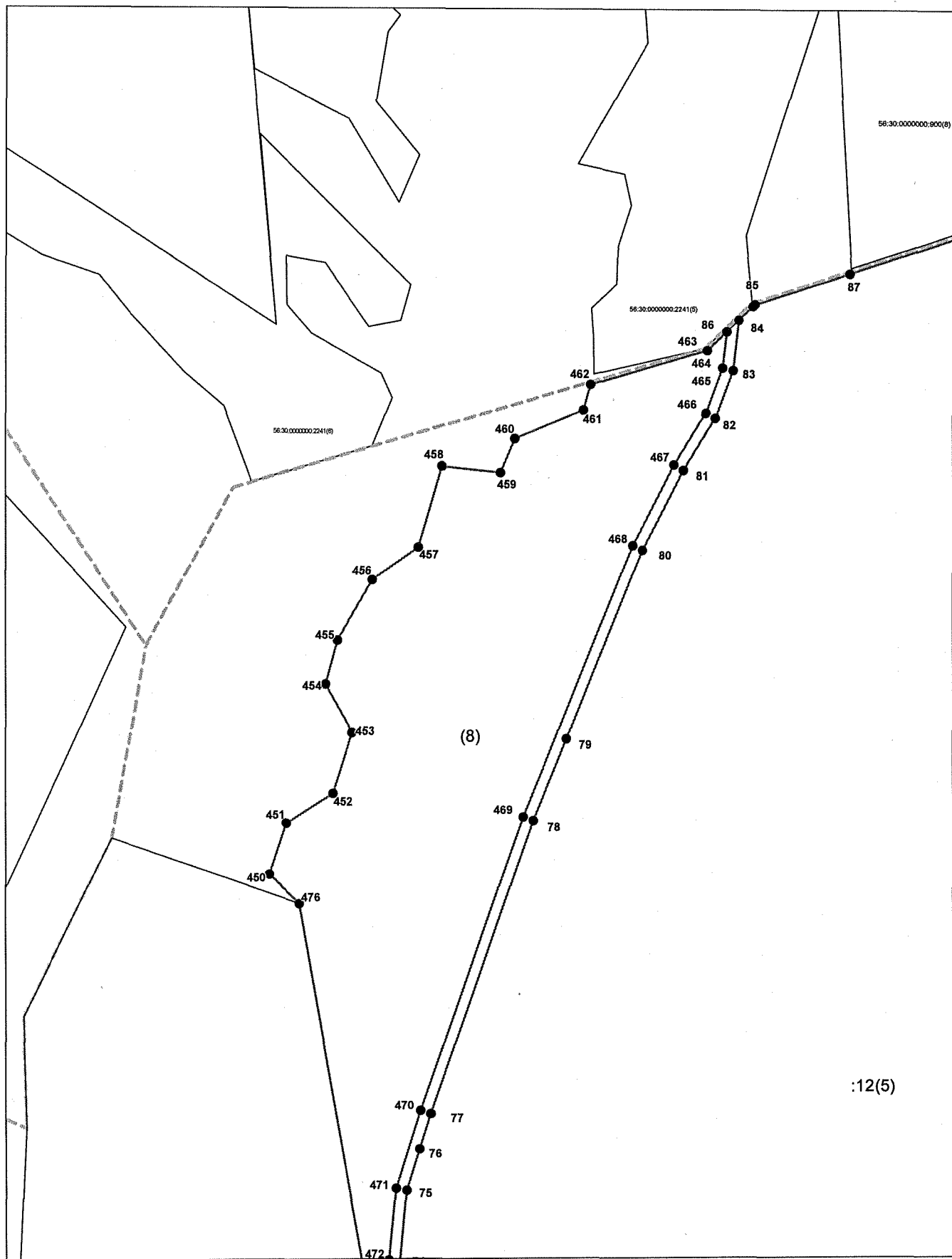

:12(5)

Система координат: МСК - субъект 56
Масштаб 1:5000

Условные обозначения приведены на отдельной странице в конце раздела.

Выносной лист №2

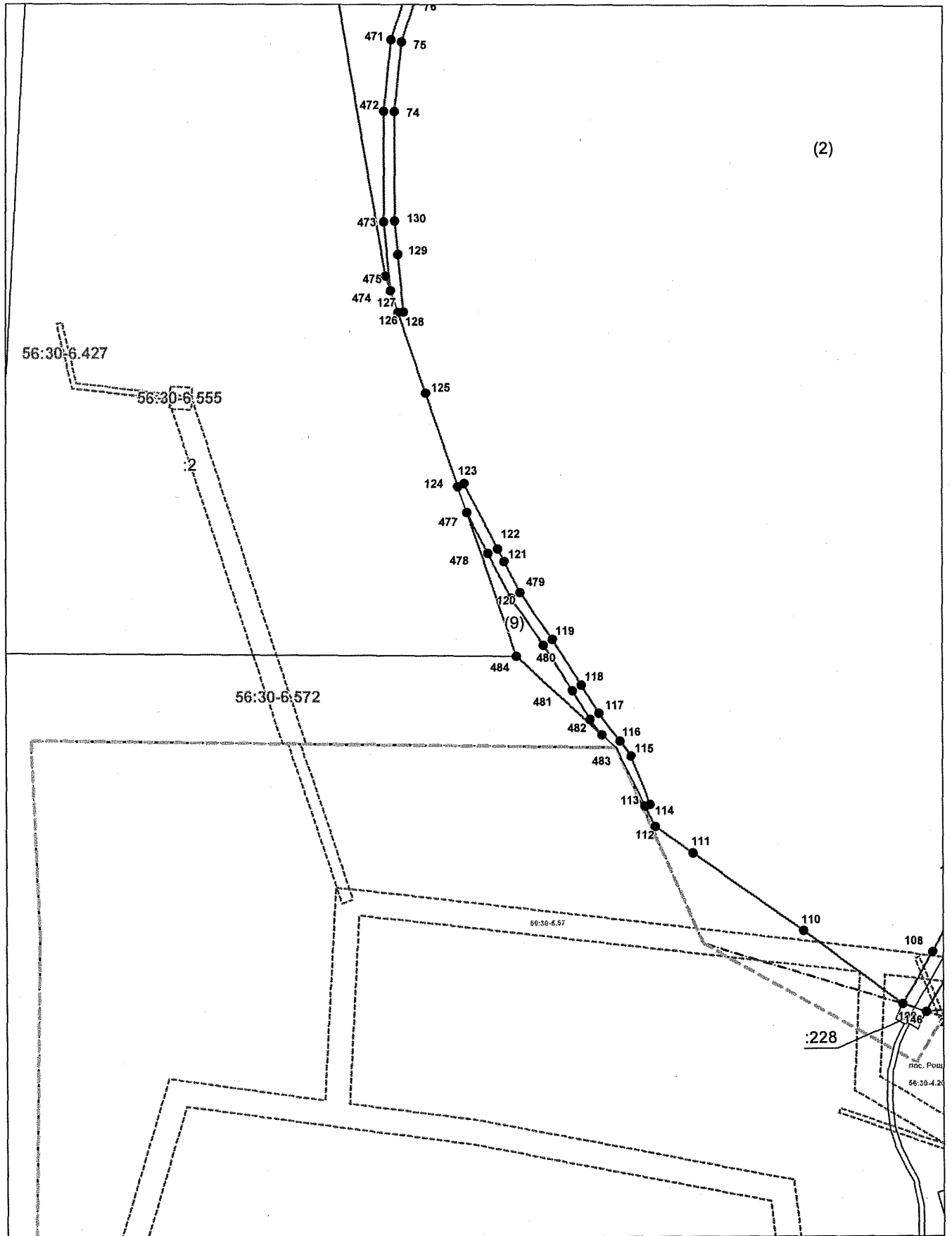

(2)

Система координат: МСК - субъект 56
Масштаб 1:5000

Условные обозначения приведены на отдельной странице в конце раздела.

Выносной лист №3

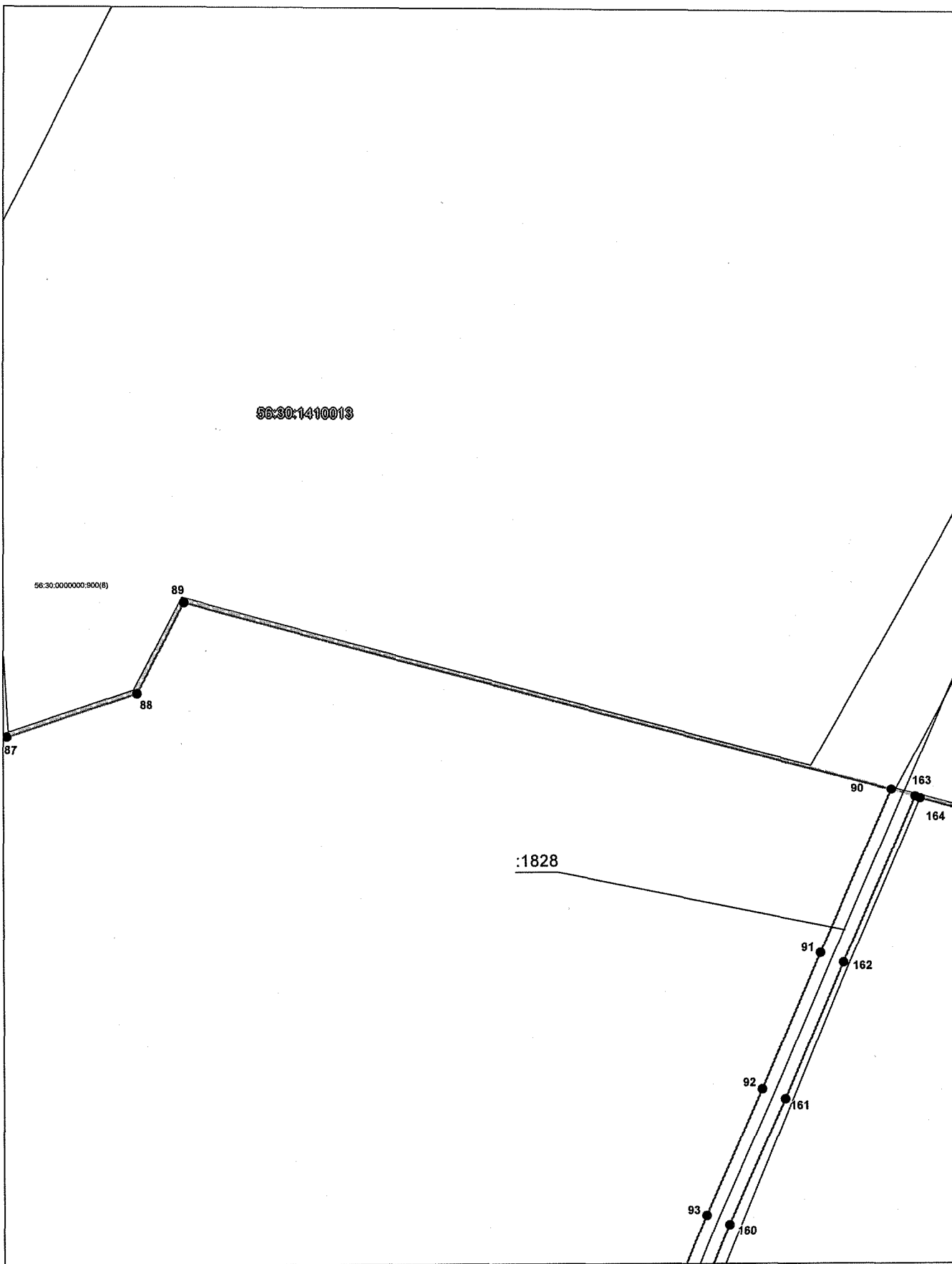

Система координат: МСК - субъект 56
Масштаб 1:5000

Условные обозначения приведены на отдельной странице в конце раздела.

Система координат: МСК - субъект 56
Масштаб 1:5000
Условные обозначения приведены на отдельной странице в конце раздела.

(6)

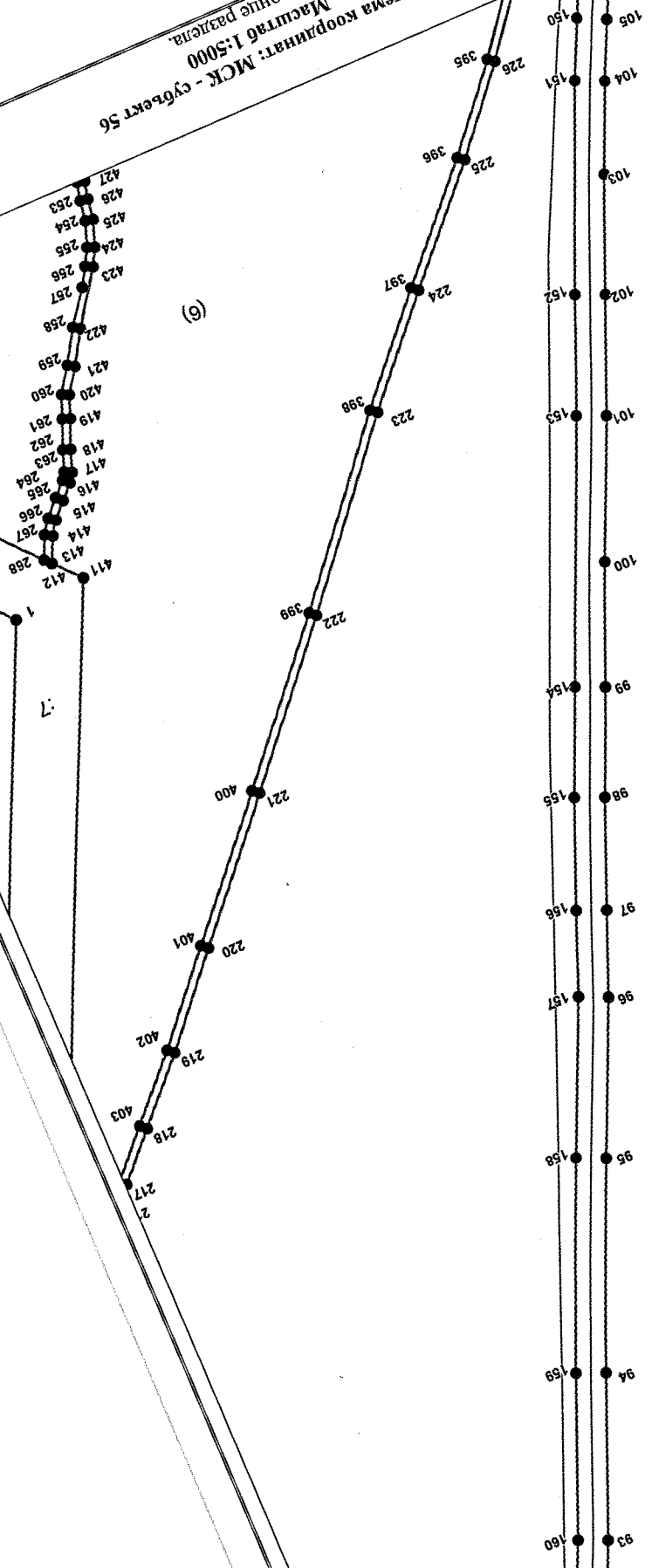

:12(5)

Выпущен лист №4

Выносной лист №5

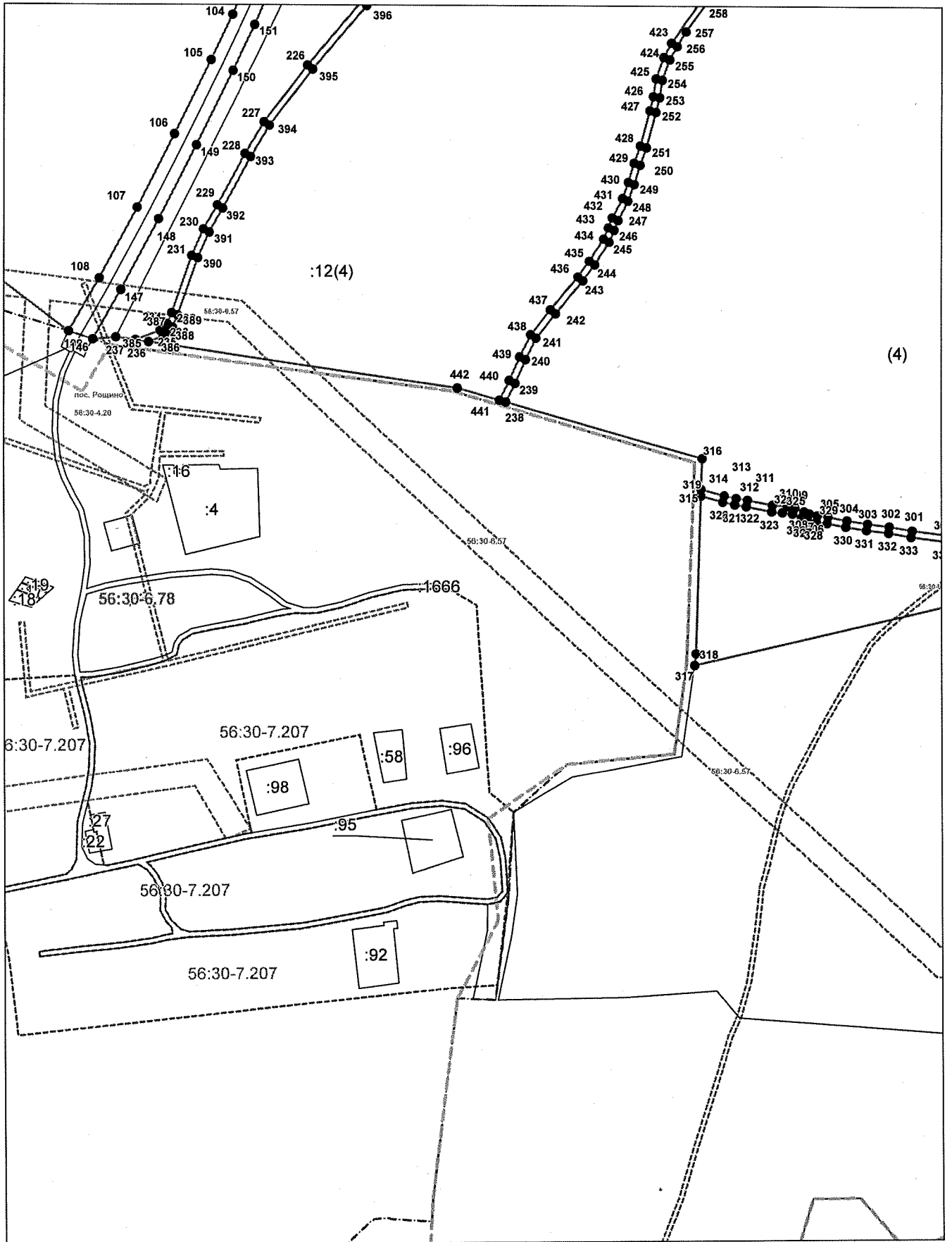

(4)

Система координат: МСК - субъект 56
Масштаб 1:5000

Условные обозначения приведены на отдельной странице в конце раздела.

Выносной лист №6

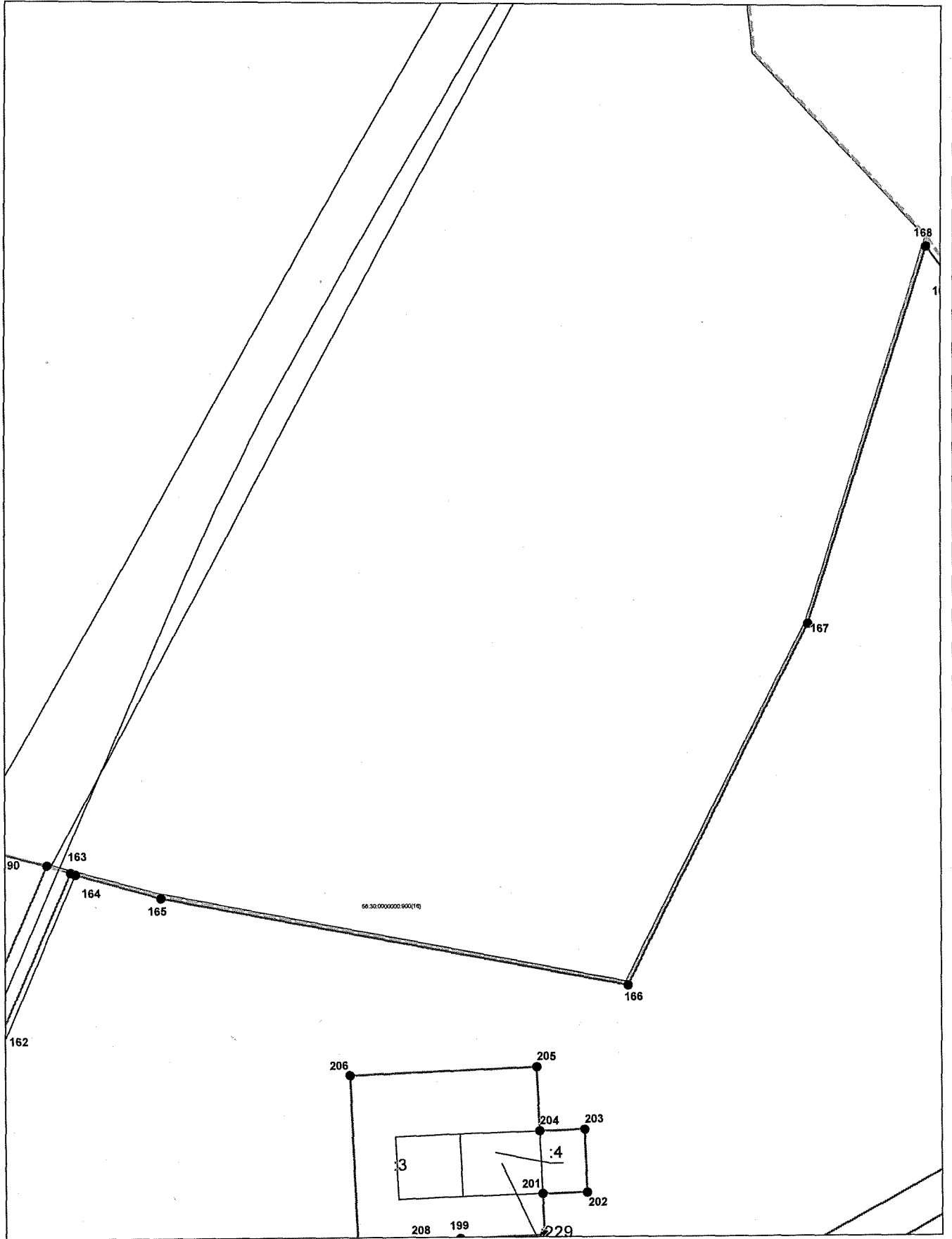

Система координат: МСК - субъект 56
Масштаб 1:5000

Условные обозначения приведены на отдельной странице в конце раздела.

Выносной лист №7

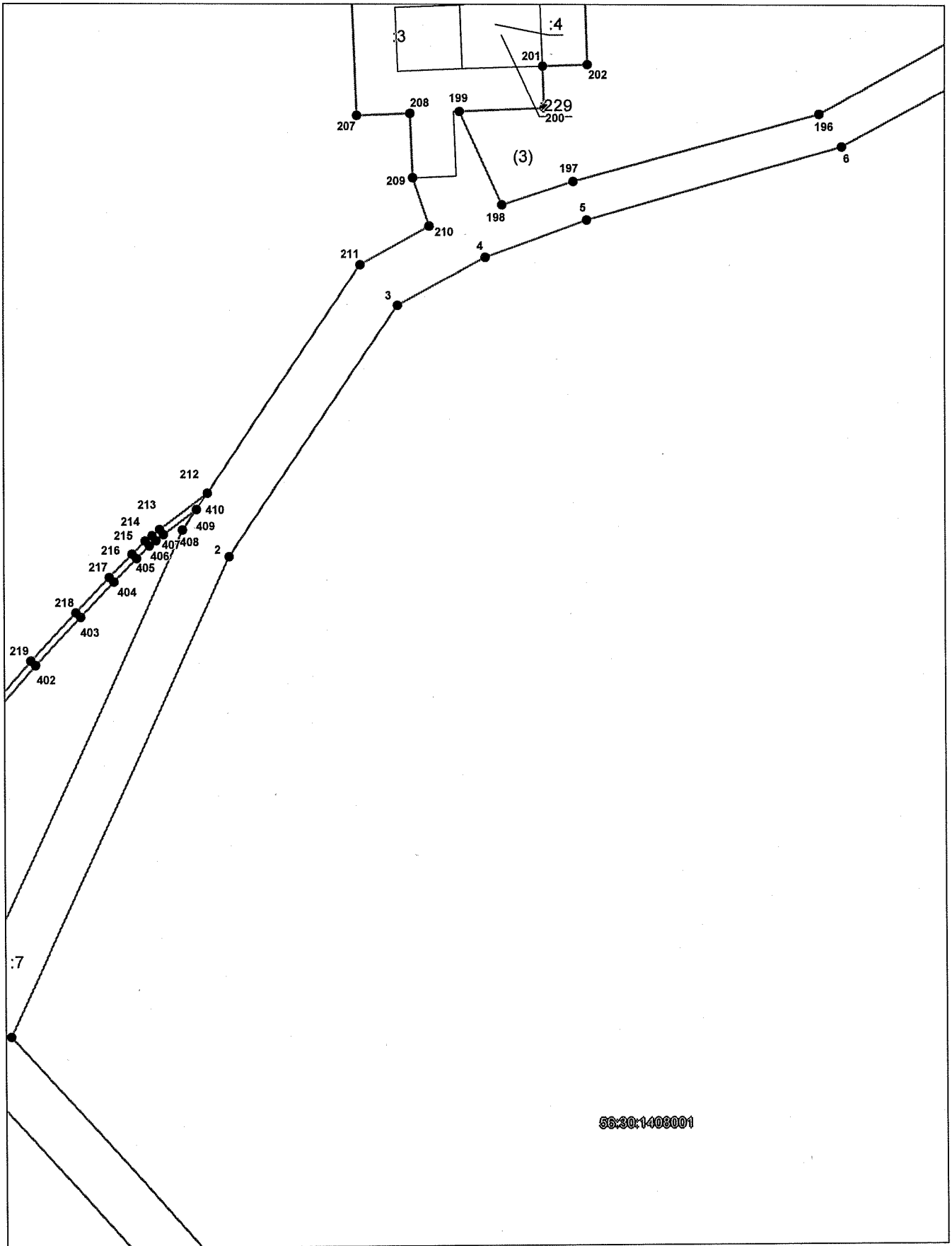

Система координат: МСК - субъект 56
Масштаб 1:5000

Условные обозначения приведены на отдельной странице в конце раздела.

Выносной лист №8

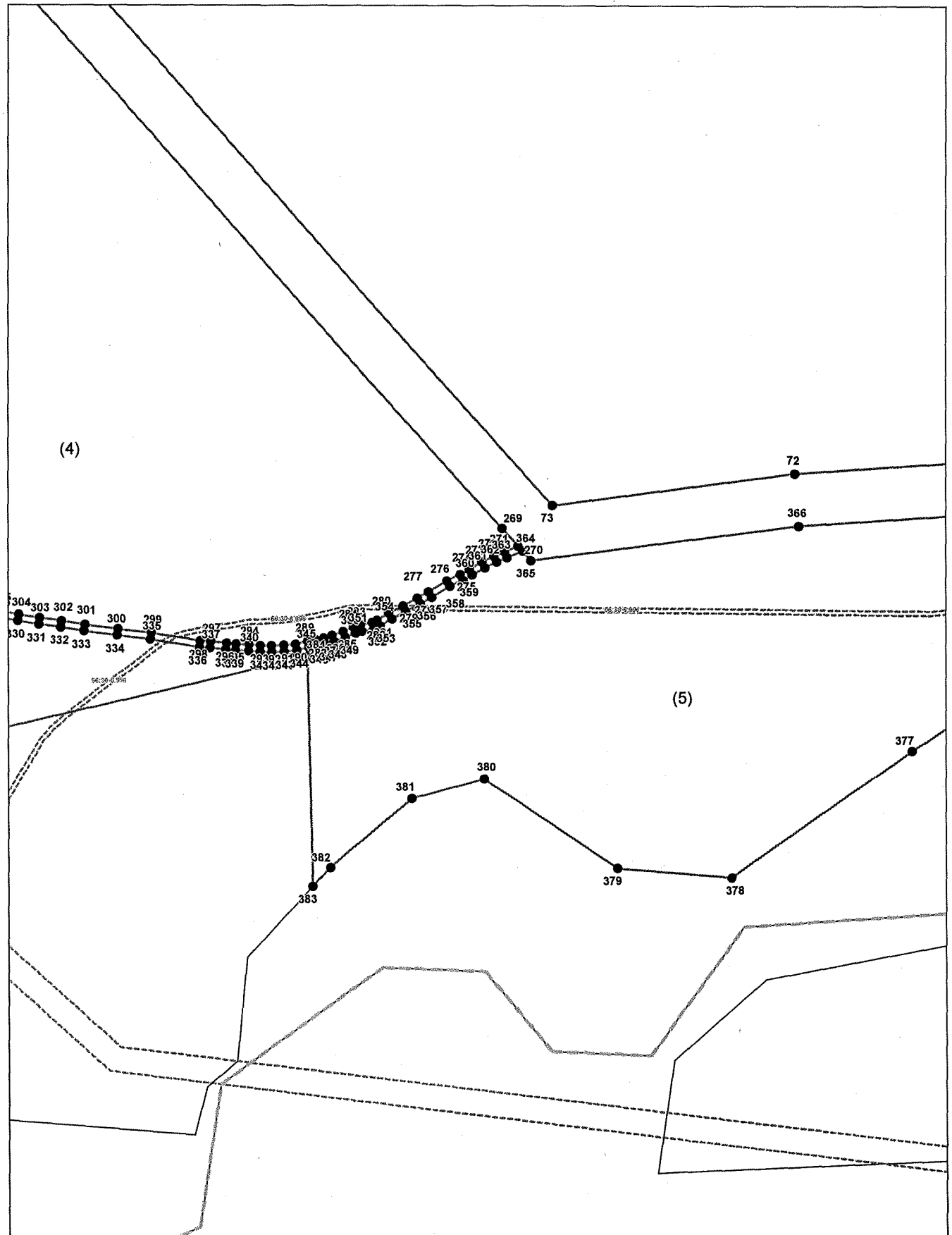

Система координат: МСК - субъект 56
Масштаб 1:5000

Условные обозначения приведены на отдельной странице в конце раздела.

Выносной лист №9

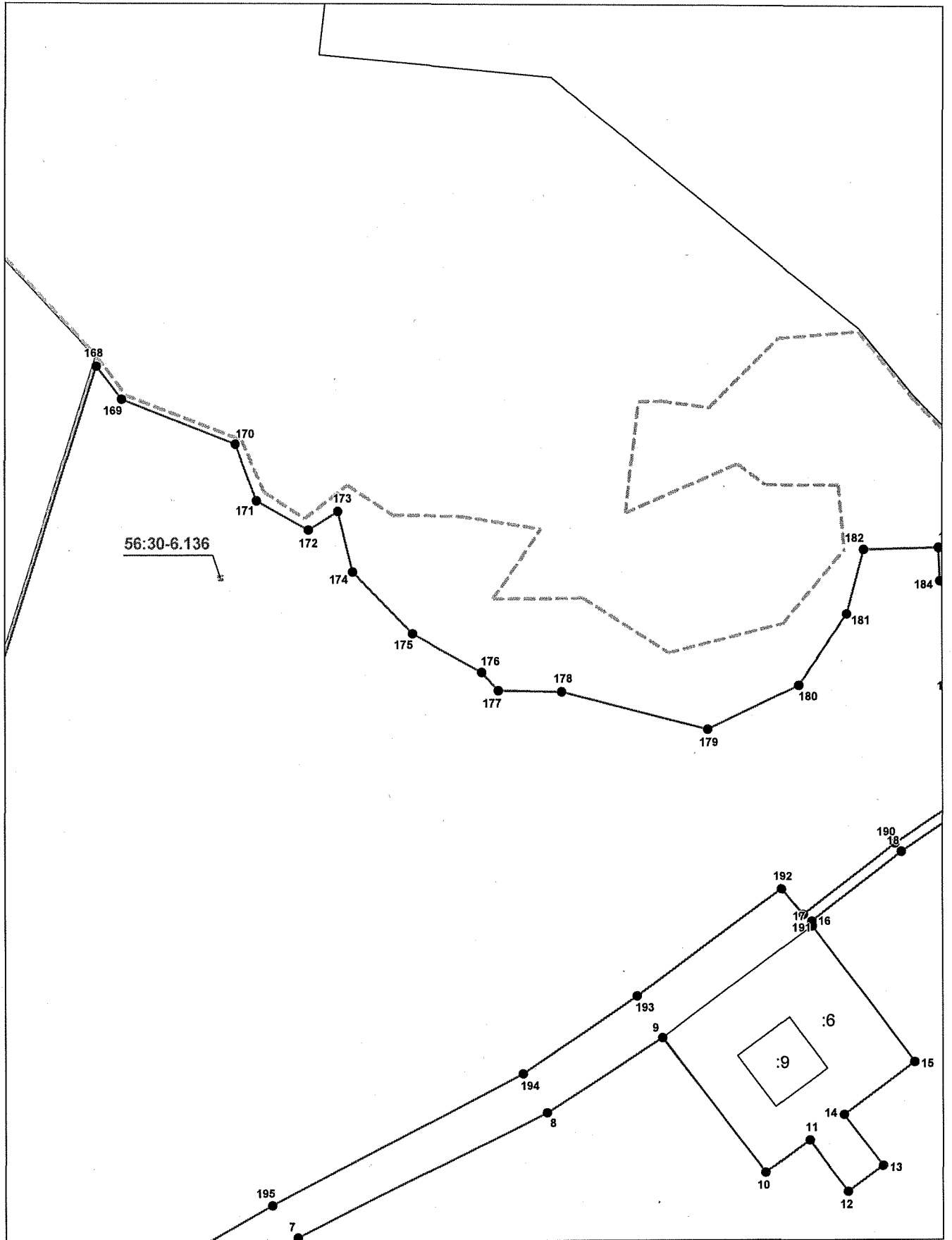

Система координат: МСК - субъект 56
Масштаб 1:5000

Условные обозначения приведены на отдельной странице в конце раздела.

Выносной лист №10

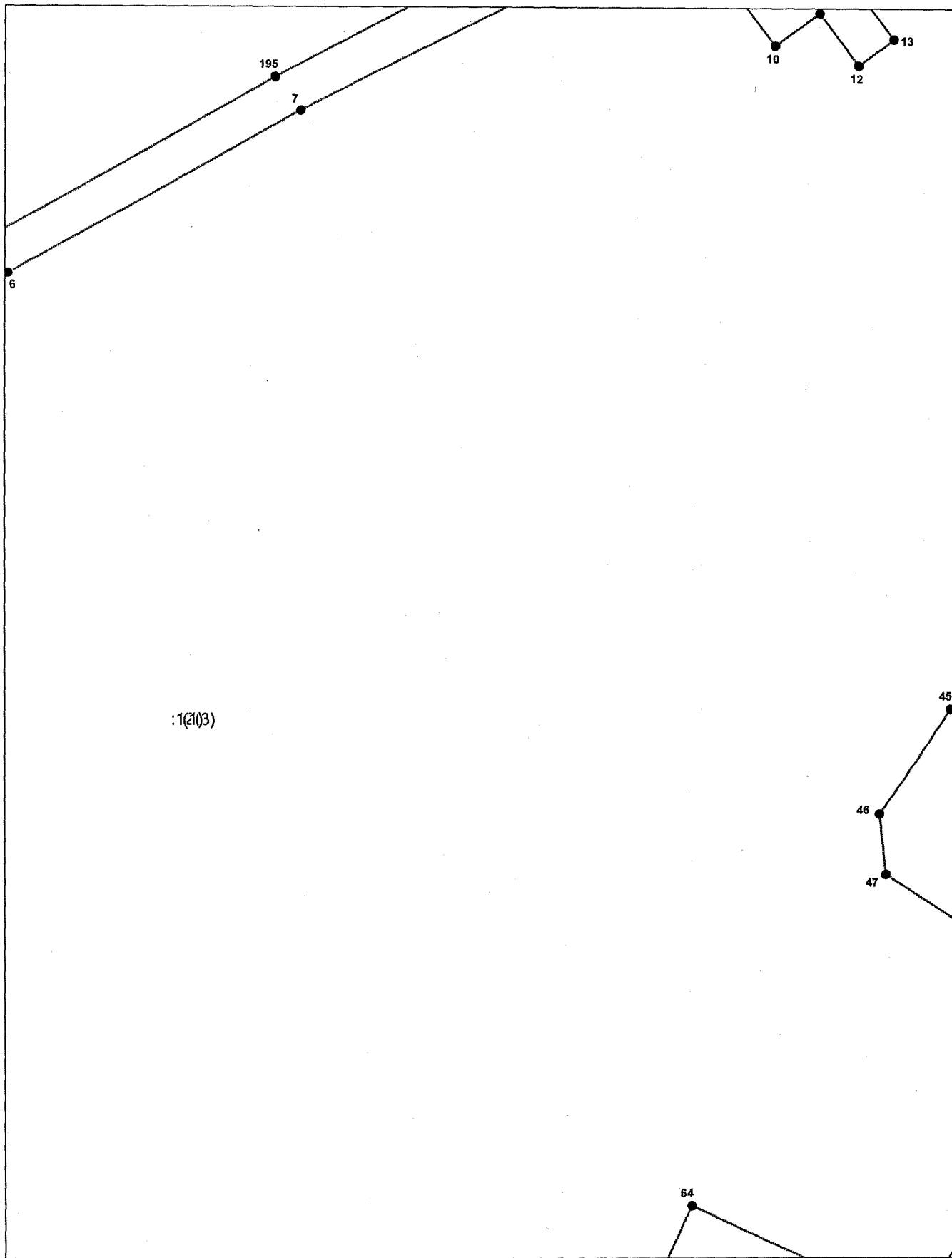

Система координат: МСК - субъект 56
Масштаб 1:5000

Условные обозначения приведены на отдельной странице в конце раздела.

Выносной лист №11

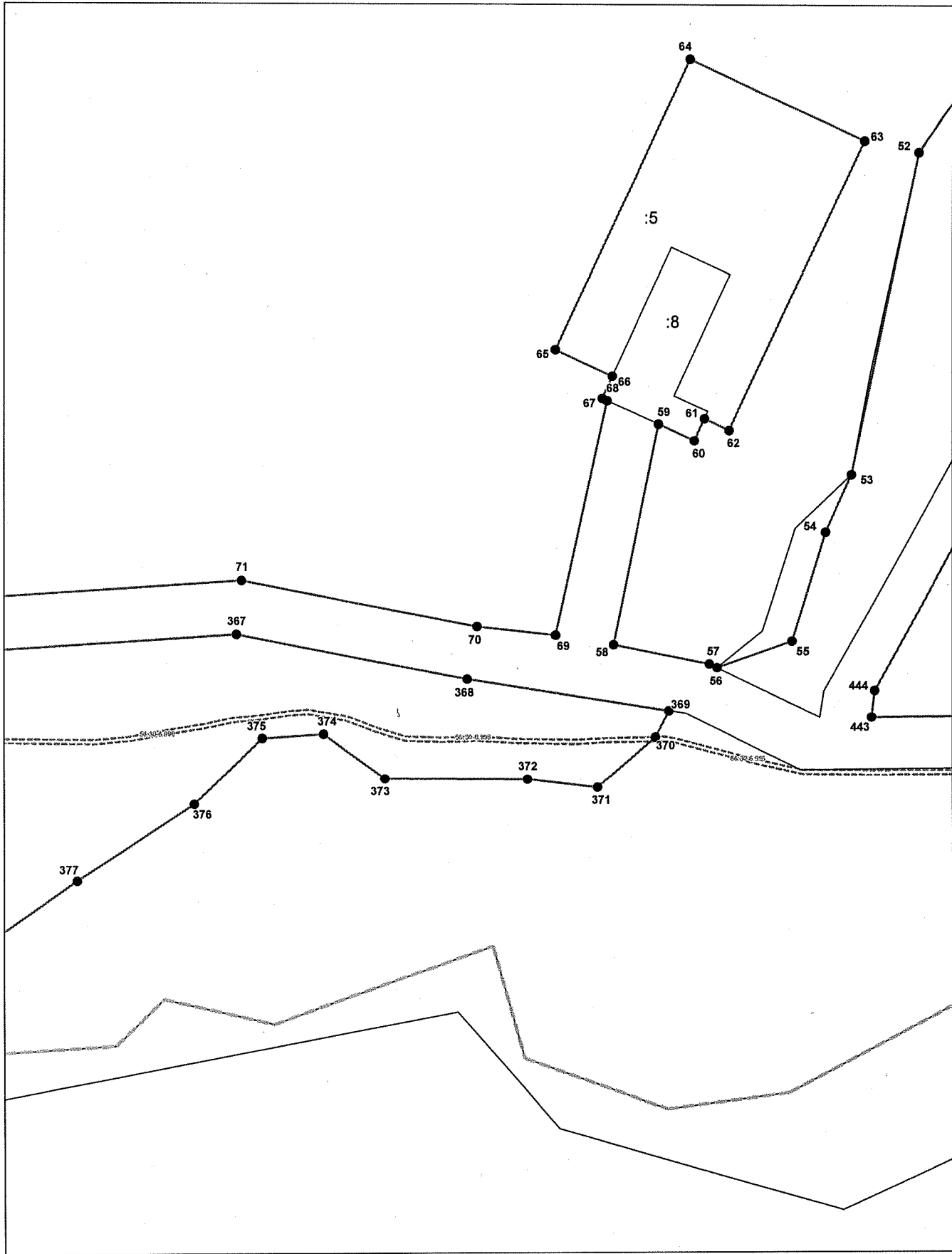

Система координат: МСК - субъект 56
 Масштаб 1:5000

Условные обозначения приведены на отдельной странице в конце раздела.

Выносной лист №12



Система координат: МСК - субъект 56
Масштаб 1:5000

Условные обозначения приведены на отдельной странице в конце раздела.

Выносной лист №13

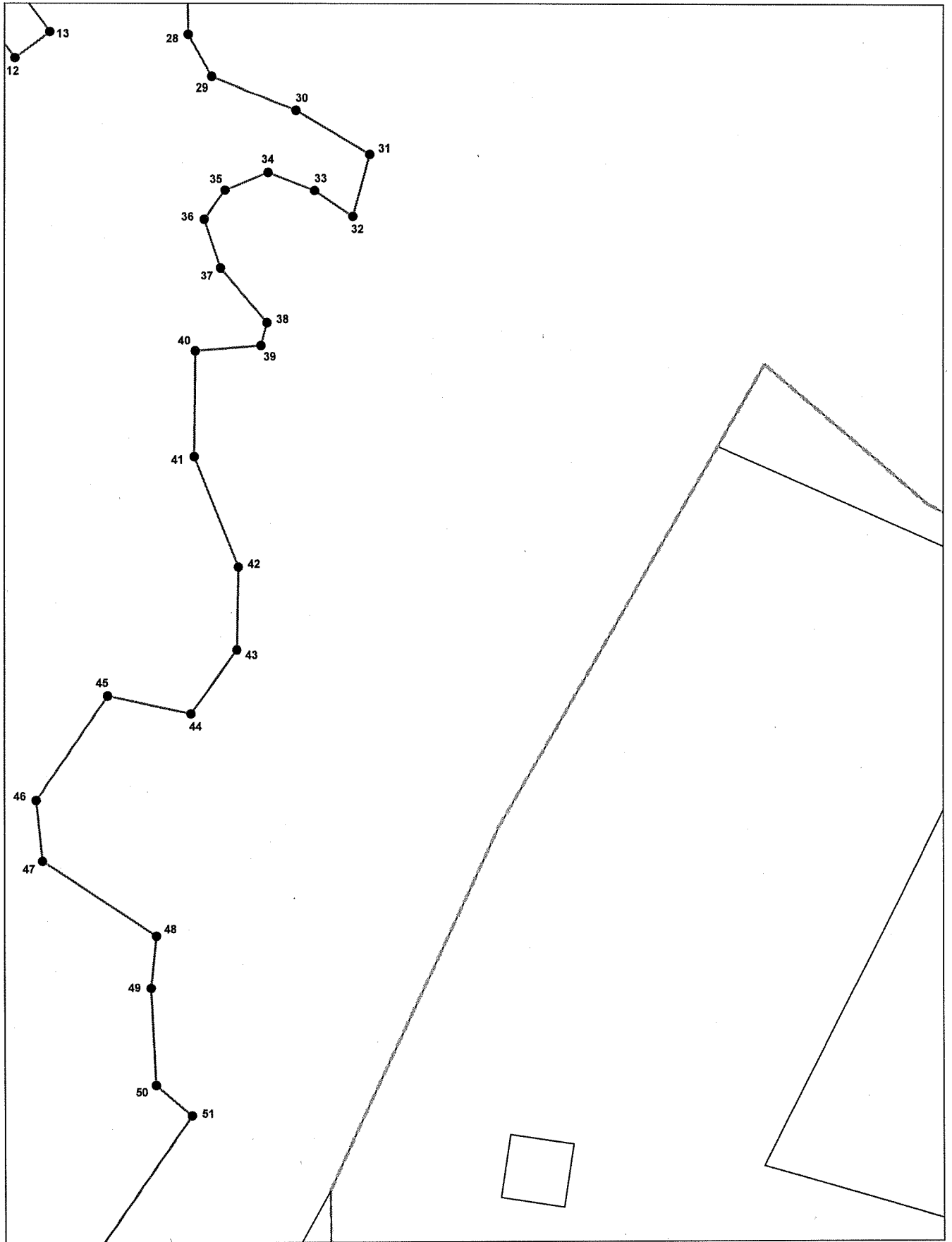

Система координат: МСК - субъект 56
Масштаб 1:5000

Условные обозначения приведены на отдельной странице в конце раздела.

Выносной лист №14

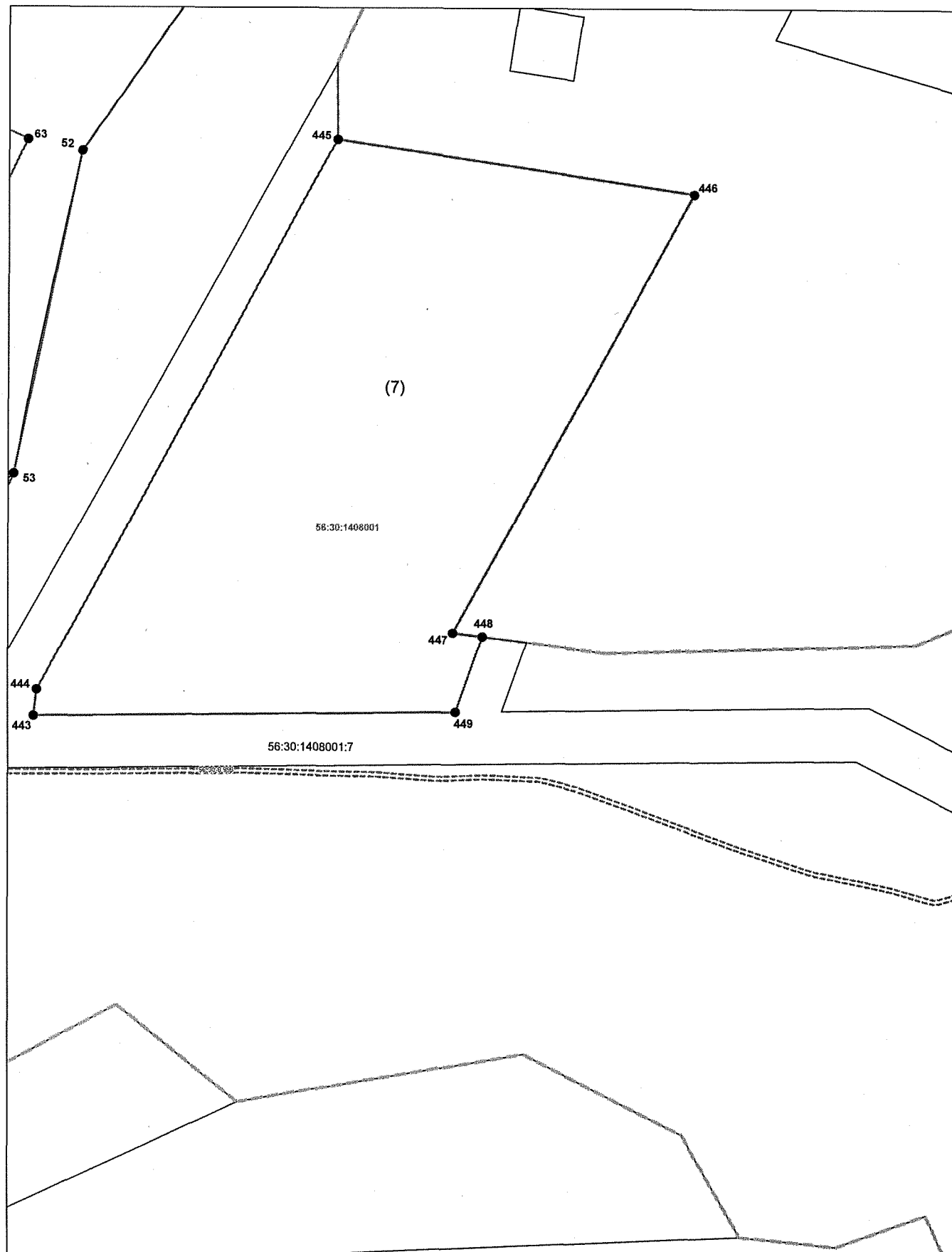

Система координат: МСК - субъект 56
Масштаб 1:5000

Условные обозначения приведены на отдельной странице в конце раздела.

Условные обозначения:

| | |
|------------------|---|
| ————— | — граница образуемого земельного участка. |
| ————— | — граница учтенного земельного участка. |
| ----- | — граница кадастрового квартала. |
| ----- | - граница охранной зоны. |
| ----- | - граница населенного пункта. |
| ● | — характерная точка границы земельного участка. |
| 56:30:1408001:12 | — обозначение кадастрового номера земельного участка/ОКС. |
| 56.30-6:57 | — учётный (реестровый) номер охранной зоны. |
| 56:30:1408001 | — обозначение кадастрового квартала. |