



Администрация Сорочинского городского округа Оренбургской области

**ПОСТАНОВЛЕНИЕ**

от 22.08.2022 № 1240-п

Об утверждении схемы расположения земельного участка на кадастровом плане территории

В соответствии со статьей 11.10 Земельного кодекса Российской Федерации, статьей 16 Федерального закона от 06.10.2003 № 131-ФЗ «Об общих принципах организации местного самоуправления в Российской Федерации», приказом Росреестра от 10.11.2020 № П/0412 «Об утверждении классификатора видов разрешенного использования земельных участков», руководствуясь статьями 32, 35, 40 Устава муниципального образования Сорочинский городской округ Оренбургской области, постановлением администрации Сорочинского городского округа Оренбургской области от 25.06.2018 № 1015-п «Об утверждении схемы расположения земельного участка на кадастровом плане территории», на основании заявления от 08.08.2022 № Тз-223 (вх. № 01-14/586 от 17.08.2022), администрация Сорочинского городского округа Оренбургской области постановляет:

1. Утвердить схему расположения земельного участка на кадастровом плане территории, площадью 5925311 кв. м., в связи с исправлением реестровой ошибки в описании местоположения границ земельного участка с кадастровым номером 56:30:1308001:12, местоположением: Российская Федерация, Оренбургская область, Сорочинский городской округ, земельный участок расположен в центральной части кадастрового квартала 56:30:1308001. Разрешенное использование: сельскохозяйственное использование. Категория земель: земли сельскохозяйственного назначения.
2. Настоящее постановление дает право Турову Вячеславу Николаевичу на обращение без доверенности с заявлением о государственном кадастровом учете образуемого земельного участка и о государственной регистрации права муниципальной собственности на образуемый земельный участок.
3. Контроль за исполнением настоящего постановления возложить на главного архитектора муниципального образования Сорочинский городской округ Оренбургской области Крестьянова А.Ф.
4. Настоящее постановление вступает в силу со дня его подписания и подлежит размещению на Портале муниципального образования Сорочинский городской округ Оренбургской области в сети «Интернет» (<http://sorochinsk56.ru>).

Глава муниципального образования  
Сорочинский городской округ

Т.П. Мелентьева

Утверждена

(наименование документа об утверждении, включая наименования

органов государственной власти или органов местного

самоуправления, принявших решение об утверждении схемы

или подписавших соглашение о перераспределении земельных участков)

от 22.08.2022

№ 12/0-11

**Схема расположения земельного участка или земельных участков  
на кадастровом плане территории**

Условный номер земельного участка: 56:30:1408001:12:3У1		
Площадь земельного участка 5527475 м <sup>2</sup>		
Обозначение характерных точек границ	Координаты, м	
	X	Y
1	2	3
(1)		
1	494760.20	1399661.83
2	495208.63	1399866.94
3	495442.37	1400025.44
4	495487.36	1400106.80
5	495521.80	1400201.50
6	495590.13	1400439.57
7	495740.01	1400711.19
8	495858.19	1400944.31
9	495928.44	1401053.16
10	495800.85	1401149.64
11	495831.46	1401190.61
12	495782.42	1401226.57
13	495807.07	1401259.07
14	495855.53	1401222.73
15	495905.40	1401288.92
16	496033.05	1401193.35
17	496037.62	1401192.76
18	496103.98	1401276.99
19	496198.38	1401416.71
20	496192.23	1401426.40
21	496153.13	1401413.92
22	496122.29	1401413.34
23	496088.36	1401398.76
24	496036.15	1401390.98
25	495996.21	1401395.40
26	495936.51	1401416.40
27	495847.82	1401387.65
28	495804.61	1401388.52
29	495765.15	1401410.53
30	495733.85	1401490.36
31	495692.99	1401559.59
32	495634.65	1401543.82
33	495659.11	1401507.59
34	495675.95	1401464.06
35	495659.25	1401423.20
36	495631.70	1401403.58
37	495886.00	1401418.98
38	495534.81	1401463.11

1	2	3
39	495513.56	1401457.41
40	495508.52	1401395.33
41	495410.02	1401394.10
42	495307.20	1401435.82
43	495229.35	1401434.37
44	495169.76	1401390.93
45	495186.49	1401312.62
46	495088.19	1401246.29
47	495031.58	1401252.16
48	494961.41	1401358.47
49	494912.06	1401353.45
50	494819.98	1401357.82
51	494791.08	1401391.36
52	494637.16	1401284.26
53	494337.19	1401222.01
54	494283.89	1401197.88
55	494182.66	1401167.16
56	494157.89	1401097.71
57	494161.38	1401090.55
58	494179.42	1401001.53
59	494383.73	1401043.64
60	494368.54	1401076.81
61	494388.84	1401086.19
62	494378.01	1401109.10
63	494647.42	1401234.00
64	494722.45	1401072.38
65	494453.06	1400947.64
66	494428.18	1401000.53
67	494407.76	1400991.17
68	494405.69	1400995.69
69	494188.30	1400947.71
70	494196.29	1400875.22
71	494239.09	1400656.86
72	494221.58	1400394.16
73	494191.72	1400166.61
1	494760.20	1399661.83
(2)		
74	495107.97	1398462.45
75	495173.19	1398468.97
76	495211.57	1398481.06
77	495244.54	1398491.44
78	495518.45	1398586.18
79	495595.04	1398617.05
80	495770.21	1398687.66
81	495844.28	1398726.15
82	495892.77	1398755.76
83	495936.71	1398772.08
84	495983.72	1398777.59
85	495996.59	1398790.92
86	495998.20	1398792.59
87	496027.13	1398880.10
88	496066.70	1398999.78
89	496150.50	1399043.10
90	495976.89	1399696.10
91	495824.85	1399630.55
92	495697.79	1399576.81
93	495580.40	1399524.81
94	495463.11	1399476.78
95	495313.56	1399412.69
96	495202.09	1399362.93
97	495141.18	1399338.30
98	495062.16	1399305.97
99	494985.74	1399272.78
100	494898.14	1399236.26

1	2	3
101	494796.38	1399191.25
102	494711.84	1399155.28
103	494627.47	1399119.78
104	494561.99	1399090.73
105	494519.42	1399070.44
106	494450.78	1399036.27
107	494382.07	1399001.17
108	494316.06	1398965.70
109	494266.44	1398937.23
110	494336.61	1398844.33
111	494409.71	1398741.38
112	494434.91	1398705.88
113	494454.07	1398696.53
114	494455.95	1398701.36
115	494502.61	1398683.26
116	494516.84	1398672.81
117	494543.11	1398652.84
118	494569.83	1398636.51
119	494612.78	1398609.48
120	494656.81	1398579.03
121	494686.19	1398564.13
122	494697.99	1398558.14
123	494759.52	1398527.05
124	494756.63	1398521.32
125	494844.59	1398491.41
126	494919.77	1398465.84
127	494919.78	1398465.84
128	494920.25	1398470.81
129	494974.14	1398465.66
130	495005.26	1398462.69
74	495107.97	1398462.45
131	495413.59	1399095.90
132	495469.21	1399118.24
133	495437.63	1399198.57
134	495424.91	1399229.73
135	495424.17	1399231.58
136	495402.25	1399285.30
137	495392.05	1399310.31
138	495390.00	1399315.67
139	495421.12	1399329.15
140	495418.32	1399336.12
141	495413.66	1399347.71
142	495412.41	1399350.82
143	495325.21	1399315.77
144	495346.46	1399262.90
145	495368.85	1399207.22
131	495413.59	1399095.90
(3)		
146	494259.08	1398959.53
147	494305.04	1398985.89
148	494371.29	1399021.49
149	494440.37	1399056.78
150	494509.43	1399091.16
151	494552.52	1399111.69
152	494702.90	1399176.47
153	494787.30	1399212.38
154	494976.66	1399293.91
155	495053.34	1399327.21
156	495132.54	1399359.61
157	495192.90	1399384.01
158	495304.26	1399433.73
159	495454.31	1399498.03
160	495571.23	1399545.90

1	2	3
161	495688.74	1399597.95
162	495815.77	1399651.69
163	495969.98	1399718.21
164	495968.15	1399722.58
165	495945.85	1399802.60
166	495862.72	1400241.65
167	496204.13	1400410.87
168	496559.49	1400521.93
169	496528.58	1400545.67
170	496486.44	1400652.62
171	496433.74	1400673.28
172	496406.77	1400722.05
173	496424.17	1400749.83
174	496367.63	1400763.83
175	496309.58	1400819.67
176	496273.34	1400883.90
177	496256.15	1400899.22
178	496255.22	1400958.52
179	496220.15	1401095.88
180	496261.18	1401181.11
181	496328.68	1401226.10
182	496389.61	1401242.04
183	496391.48	1401312.36
184	496359.94	1401313.68
185	496330.08	1401327.35
186	496298.20	1401338.61
187	496264.72	1401334.91
188	496236.75	1401355.97
189	496204.30	1401407.52
190	496111.74	1401270.95
191	496043.91	1401185.09
192	496068.31	1401164.98
193	495967.09	1401029.15
194	495894.87	1400921.75
195	495770.46	1400687.31
196	495620.67	1400418.29
197	495557.49	1400188.70
198	495535.73	1400122.16
199	495622.80	1400082.85
200	495626.08	1400161.90
201	495665.11	1400160.29
202	495666.53	1400202.02
203	495726.48	1400199.97
204	495725.05	1400157.79
205	495785.91	1400155.27
206	495778.67	1399981.04
207	495618.85	1399987.67
208	495620.91	1400037.18
209	495560.71	1400039.68
210	495516.08	1400054.80
211	495480.32	1399990.78
212	495267.80	1399846.65
213	495233.91	1399801.80
214	495228.09	1399794.68
215	495223.06	1399788.01
216	495211.16	1399775.79
217	495189.24	1399754.51
218	495156.40	1399723.28
219	495111.62	1399681.40
220	495048.61	1399626.74
221	494955.98	1399545.06
222	494847.94	1399451.81
223	494725.12	1399348.27
224	494652.49	1399283.35

1	2	3
225	494574.60	1399212.55
226	494514.69	1399161.67
227	494462.32	1399120.96
228	494432.62	1399102.88
229	494384.40	1399076.53
230	494361.66	1399063.54
231	494336.99	1399052.52
232	494283.69	1399033.89
233	494273.48	1399029.69
234	494269.44	1399025.07
235	494267.18	1399022.81
236	494258.39	1398999.69
237	494261.09	1398981.28
146	494259.08	1398959.53
(4)		
238	494201.08	1399347.11
239	494218.34	1399355.75
240	494240.26	1399365.43
241	494260.18	1399375.55
242	494283.07	1399393.67
243	494313.91	1399419.36
244	494328.84	1399430.41
245	494350.34	1399444.10
246	494361.39	1399448.80
247	494370.55	1399452.28
248	494389.05	1399461.85
249	494404.81	1399467.79
250	494422.93	1399473.29
251	494439.17	1399479.13
252	494472.53	1399488.15
253	494486.26	1399491.41
254	494502.05	1399493.94
255	494520.85	1399500.84
256	494533.48	1399507.78
257	494547.45	1399516.03
258	494572.63	1399534.74
259	494597.64	1399550.12
260	494616.43	1399563.08
261	494634.20	1399569.70
262	494656.14	1399578.73
263	494671.87	1399584.40
264	494677.11	1399587.89
265	494687.19	1399597.97
266	494699.19	1399609.25
267	494709.68	1399616.45
268	494726.98	1399624.47
269	494170.12	1400119.57
270	494153.22	1400134.59
271	494148.12	1400121.78
272	494143.86	1400111.79
273	494138.23	1400100.70
274	494131.40	1400088.82
275	494126.62	1400080.56
276	494120.62	1400068.08
277	494110.31	1400050.85
278	494104.24	1400040.46
279	494097.04	1400027.18
280	494090.24	1400014.06
281	494083.56	1400003.09
282	494081.68	1399998.75
283	494079.48	1399987.65
284	494077.30	1399980.87
285	494073.24	1399971.10
286	494069.75	1399960.60

1	2	3
287	494067.21	1399952.83
288	494065.36	1399945.40
289	494064.42	1399937.89
290	494061.58	1399926.78
291	494060.48	1399915.59
292	494060.01	1399904.13
293	494060.33	1399893.53
294	494061.14	1399882.59
295	494061.77	1399870.10
296	494062.49	1399861.21
297	494064.02	1399846.18
298	494064.81	1399836.33
299	494072.05	1399790.20
300	494075.91	1399758.86
301	494079.92	1399728.06
302	494083.62	1399706.60
303	494086.19	1399686.08
304	494089.38	1399666.89
305	494092.79	1399649.20
306	494094.05	1399639.08
307	494095.89	1399631.55
308	494097.74	1399626.62
309	494101.26	1399618.15
310	494102.61	1399611.45
311	494103.87	1399597.50
312	494108.52	1399574.24
313	494110.28	1399563.56
314	494112.82	1399552.45
315	494118.78	1399530.71
316	494147.93	1399531.68
238	494201.08	1399347.11
(5)		
317	493954.20	1399524.19
318	493965.19	1399525.59
319	494112.64	1399530.50
320	494107.02	1399550.93
321	494104.41	1399562.31
322	494102.61	1399573.21
323	494097.91	1399596.78
324	494096.95	1399606.91
325	494095.60	1399616.13
326	494092.18	1399624.37
327	494090.21	1399629.61
328	494088.11	1399638.17
329	494086.85	1399648.36
330	494083.48	1399665.79
331	494080.26	1399685.16
332	494077.67	1399705.79
333	494073.99	1399727.10
334	494069.96	1399758.09
335	494066.10	1399789.41
336	494058.84	1399835.74
337	494058.04	1399845.67
338	494056.52	1399860.64
339	494055.79	1399869.66
340	494055.15	1399882.25
341	494054.33	1399893.28
342	494054.01	1399904.15
343	494054.49	1399915.92
344	494055.71	1399928.04
345	494058.56	1399939.18
346	494059.49	1399946.68
347	494061.42	1399954.39
348	494064.05	1399962.47

1	2	3
349	494067.66	1399973.30
350	494071.63	1399982.84
351	494073.63	1399988.99
352	494075.86	1400000.23
353	494078.29	1400005.97
354	494085.02	1400017.03
355	494091.75	1400030.02
356	494098.99	1400043.36
357	494105.16	1400053.92
358	494115.38	1400071.00
359	494121.27	1400083.26
360	494126.20	1400091.82
361	494132.91	1400103.49
362	494138.46	1400114.42
363	494142.59	1400124.10
364	494148.41	1400138.87
365	494139.88	1400146.45
366	494172.08	1400397.91
367	494188.85	1400652.03
368	494147.17	1400865.96
369	494117.84	1401053.19
370	494093.40	1401040.57
371	494046.40	1400986.56
372	494054.03	1400921.50
373	494054.70	1400790.26
374	494096.40	1400733.46
375	494092.47	1400676.37
376	494031.05	1400612.51
377	493959.87	1400503.83
378	493840.15	1400335.04
379	493849.03	1400227.16
380	493933.59	1400102.75
381	493915.36	1400035.31
382	493850.77	1399958.76
383	493833.00	1399942.35
384	494050.12	1399937.95
317	493954.20	1399524.19
(6)		
385	494256.58	1399012.05
386	494262.01	1399025.98
387	494264.99	1399029.10
388	494270.19	1399034.80
389	494281.48	1399039.47
390	494334.89	1399058.14
391	494359.07	1399068.96
392	494381.45	1399081.75
393	494429.68	1399108.11
394	494459.05	1399125.99
395	494510.96	1399166.37
396	494570.68	1399217.09
397	494648.46	1399287.80
398	494721.15	1399352.78
399	494844.03	1399456.36
400	494952.05	1399549.59
401	495044.65	1399631.25
402	495107.64	1399685.90
403	495152.29	1399727.65
404	495185.07	1399758.82
405	495206.89	1399780.00
406	495218.63	1399792.05
407	495223.33	1399798.33
408	495229.16	1399805.47
409	495252.64	1399836.37
410	495233.25	1399823.22



1	2	3
411	494751.35	1399602.81
412	494731.85	1399620.14
413	494712.67	1399611.23
414	494702.78	1399604.44
415	494691.40	1399593.70
416	494681.14	1399583.44
417	494674.73	1399579.10
418	494658.24	1399573.11
419	494636.33	1399564.10
420	494619.32	1399557.80
421	494600.85	1399545.05
422	494575.88	1399529.69
423	494536.47	1399502.57
424	494523.13	1399495.28
425	494503.28	1399488.06
426	494487.32	1399485.51
427	494473.97	1399482.32
428	494440.85	1399473.37
429	494424.74	1399467.57
430	494406.82	1399462.14
431	494391.65	1399456.44
432	494373.16	1399446.88
433	494363.57	1399443.22
434	494353.24	1399438.84
435	494332.32	1399425.53
436	494317.68	1399414.70
437	494286.82	1399388.99
438	494263.31	1399370.41
439	494242.76	1399359.98
440	494220.96	1399350.35
441	494202.77	1399341.24
442	494214.09	1399301.94
385	494256.58	1399012.05
(7)		
443	494111.87	1401240.53
444	494136.30	1401243.43
445	494648.14	1401522.08
446	494597.62	1401853.01
447	494189.78	1401629.76
448	494186.25	1401657.04
449	494115.72	1401632.51
443	494111.87	1401240.53
(8)		
450	495468.50	1398341.94
451	495516.48	1398357.85
452	495544.24	1398401.09
453	495601.07	1398419.23
454	495645.36	1398394.23
455	495686.04	1398405.45
456	495742.38	1398438.07
457	495772.51	1398480.07
458	495847.84	1398501.85
459	495841.79	1398555.82
460	495873.30	1398569.26
461	495899.88	1398632.62
462	495923.25	1398639.37
463	495955.21	1398748.05
464	495972.76	1398766.24
465	495939.07	1398762.29
466	495897.16	1398746.72
467	495849.20	1398717.43
468	495774.39	1398678.56
469	495521.95	1398576.82
470	495247.68	1398481.94

1	2	3
471	495175.21	1398459.13
472	495108.46	1398452.45
473	495004.77	1398452.69
474	494940.32	1398458.85
475	494954.43	1398454.05
476	495441.20	1398370.17
450	495468.50	1398341.94
(9)		
477	494732.37	1398529.57
478	494693.47	1398549.22
479	494651.69	1398570.41
480	494607.28	1398601.14
481	494564.55	1398628.01
482	494537.47	1398644.58
483	494522.62	1398655.86
484	494596.85	1398575.66
477	494732.37	1398529.57

Основной лист

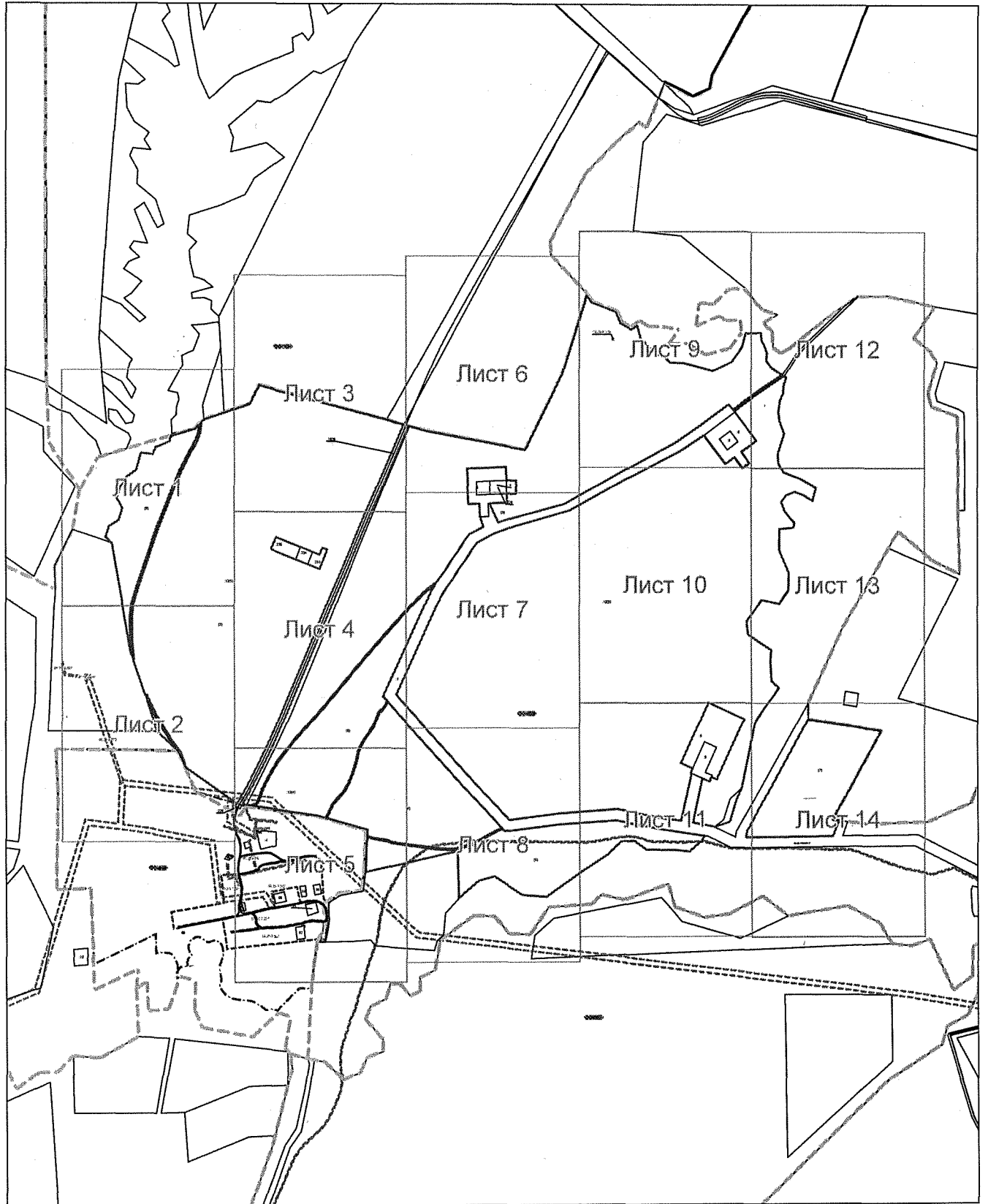

Система координат: МСК - субъект 56  
Масштаб 1:25000

Условные обозначения:



— область выносного листа.

23

— номер выносного листа.

Остальные обозначения приведены на отдельной странице в конце раздела.

Выносной лист №1

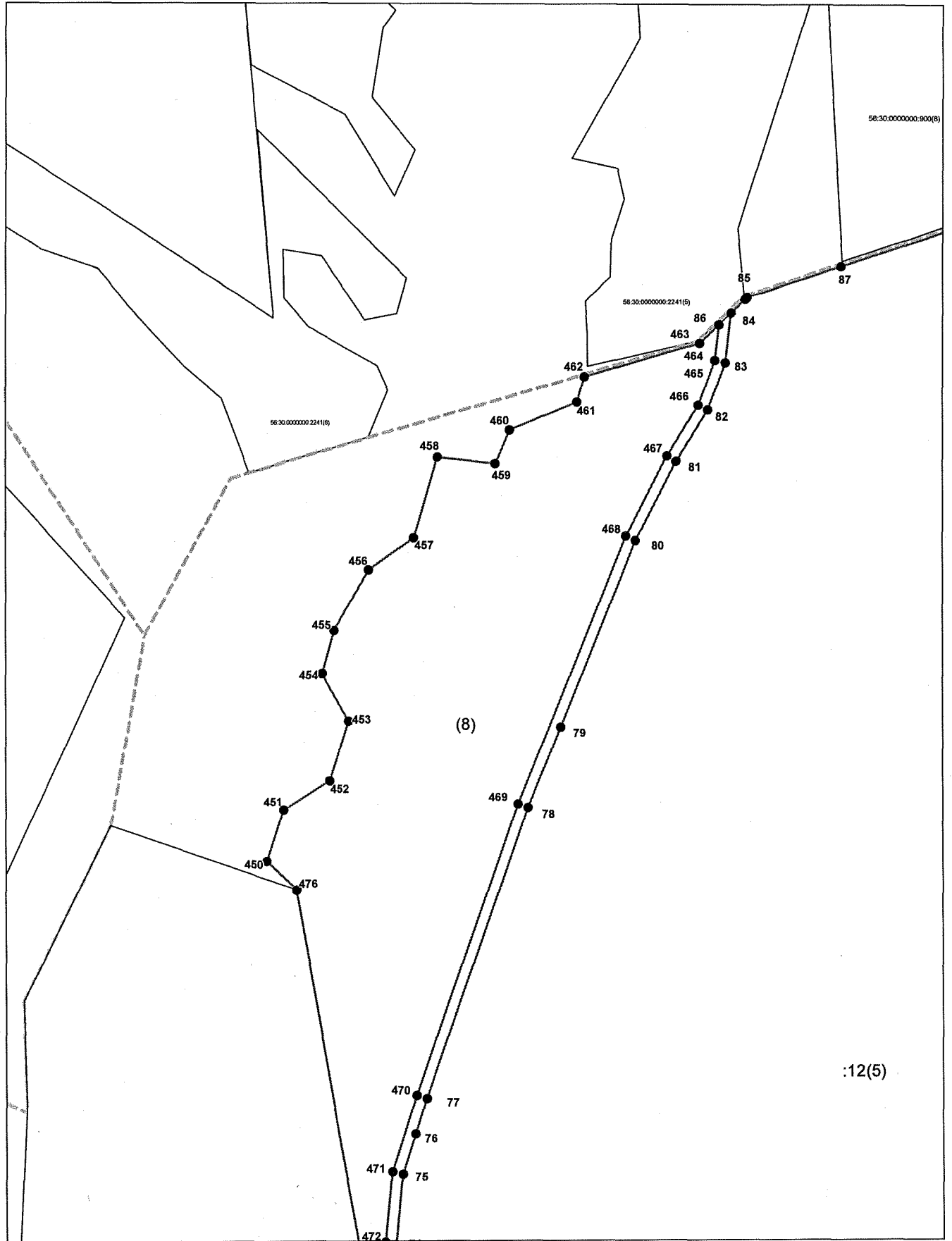

Система координат: МСК - субъект 56  
Масштаб 1:5000

Условные обозначения приведены на отдельной странице в конце раздела.

Выносной лист №2

(2)

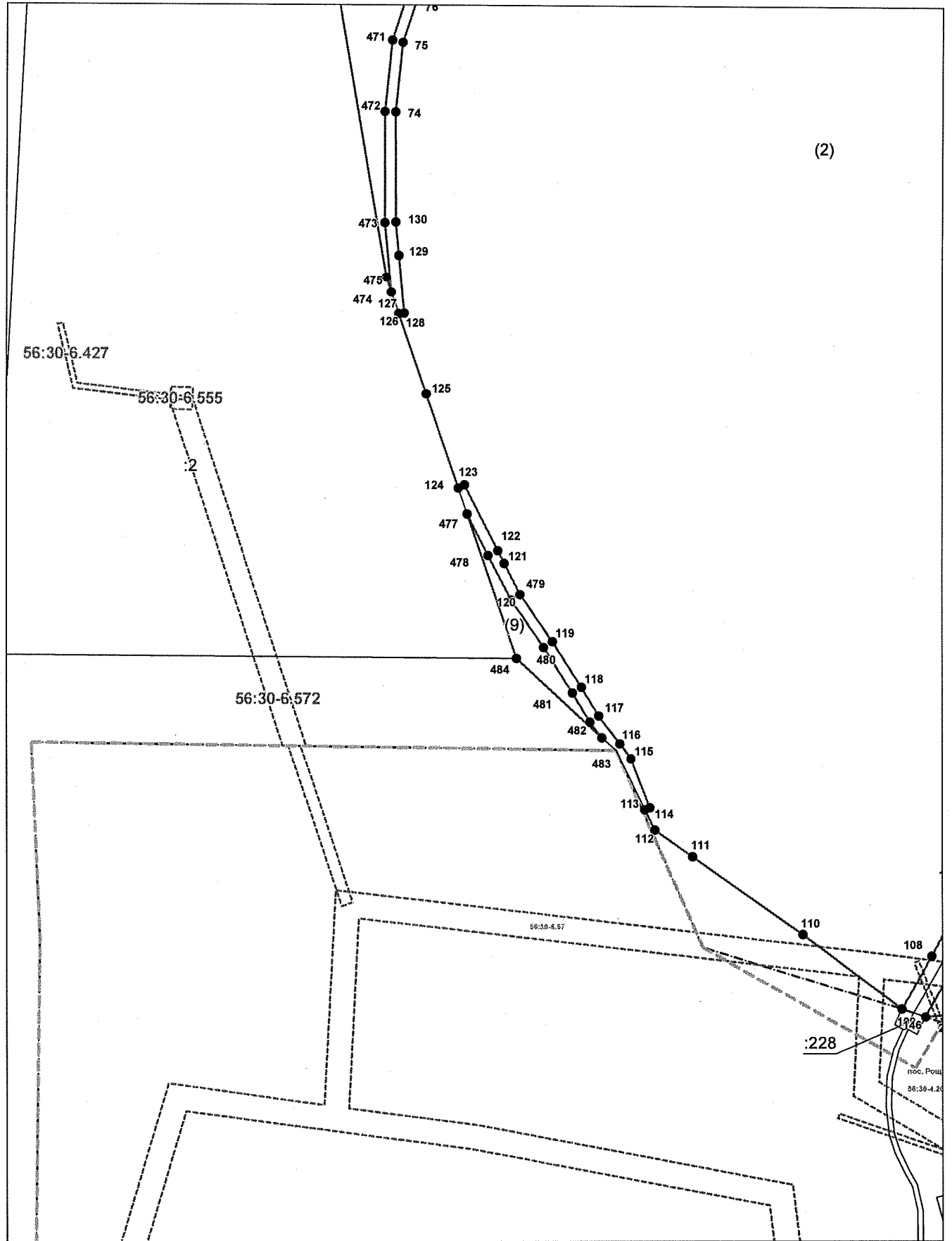

Система координат: МСК - субъект 56

Масштаб 1:5000

Условные обозначения приведены на отдельной странице в конце раздела.

Выносной лист №3

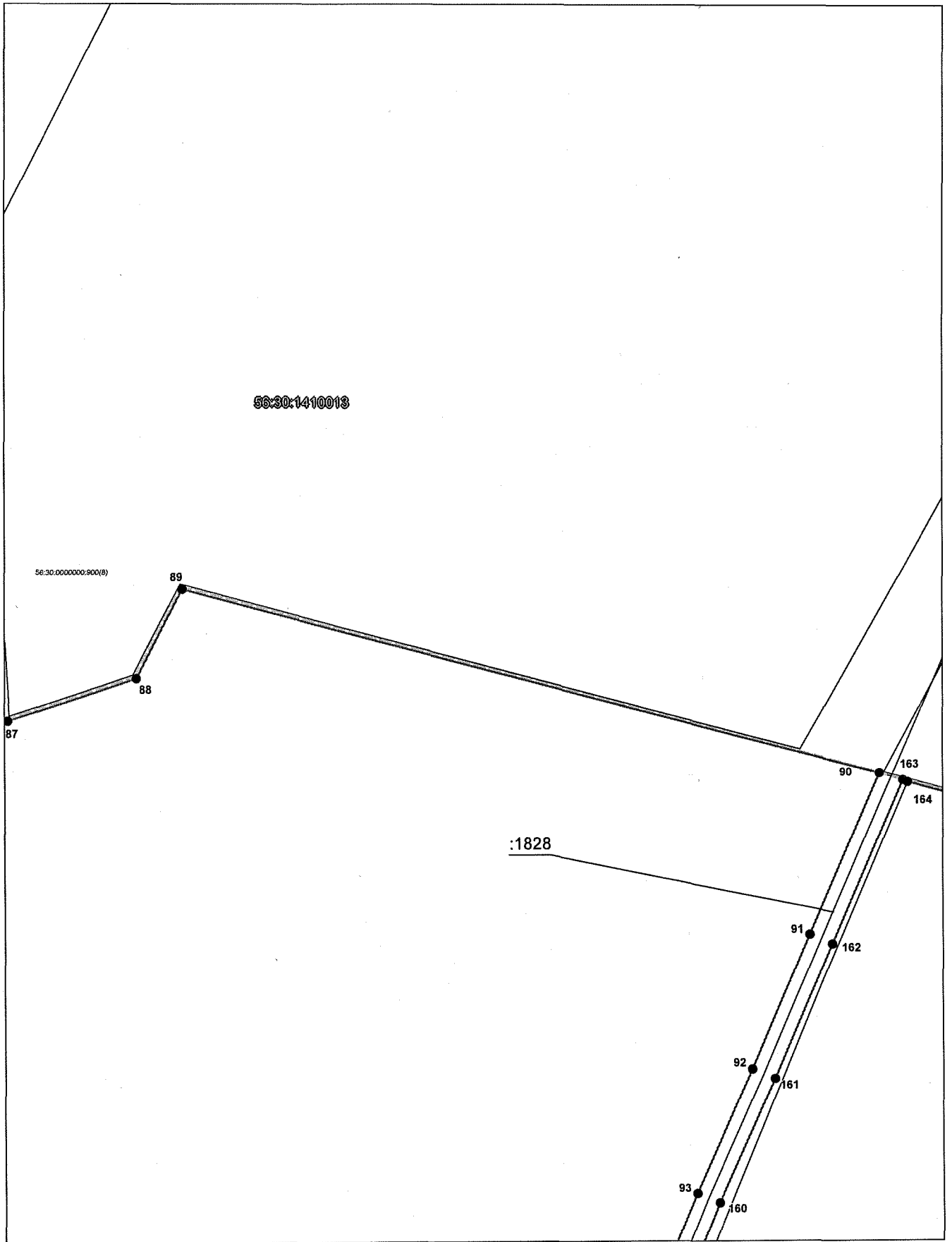

Система координат: МСК - субъект 56  
Масштаб 1:5000

Условные обозначения приведены на отдельной странице в конце раздела.









Выносной лист №7

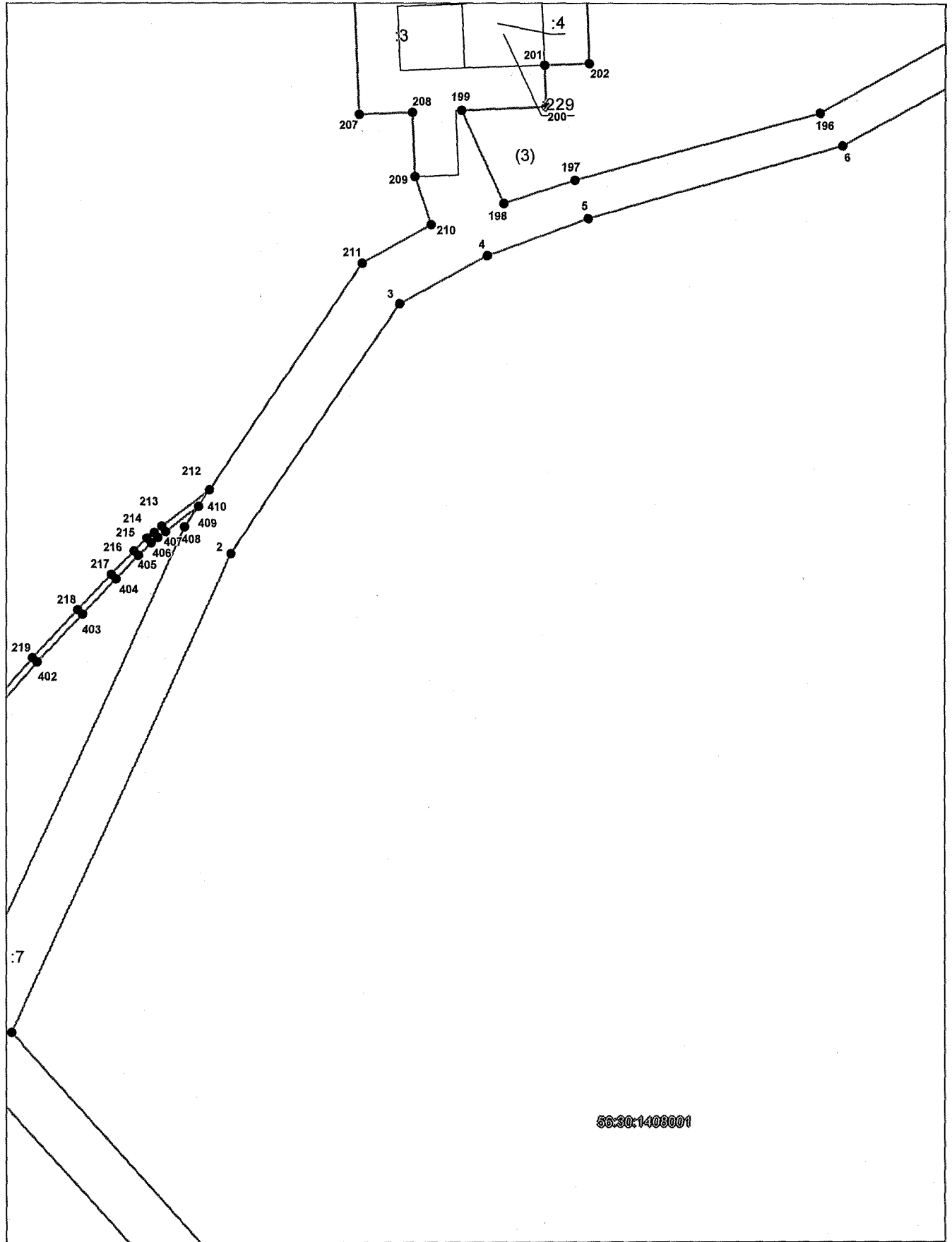

Система координат: МСК - субъект 56  
Масштаб 1:5000

Условные обозначения приведены на отдельной странице в конце раздела.

Выносной лист №8

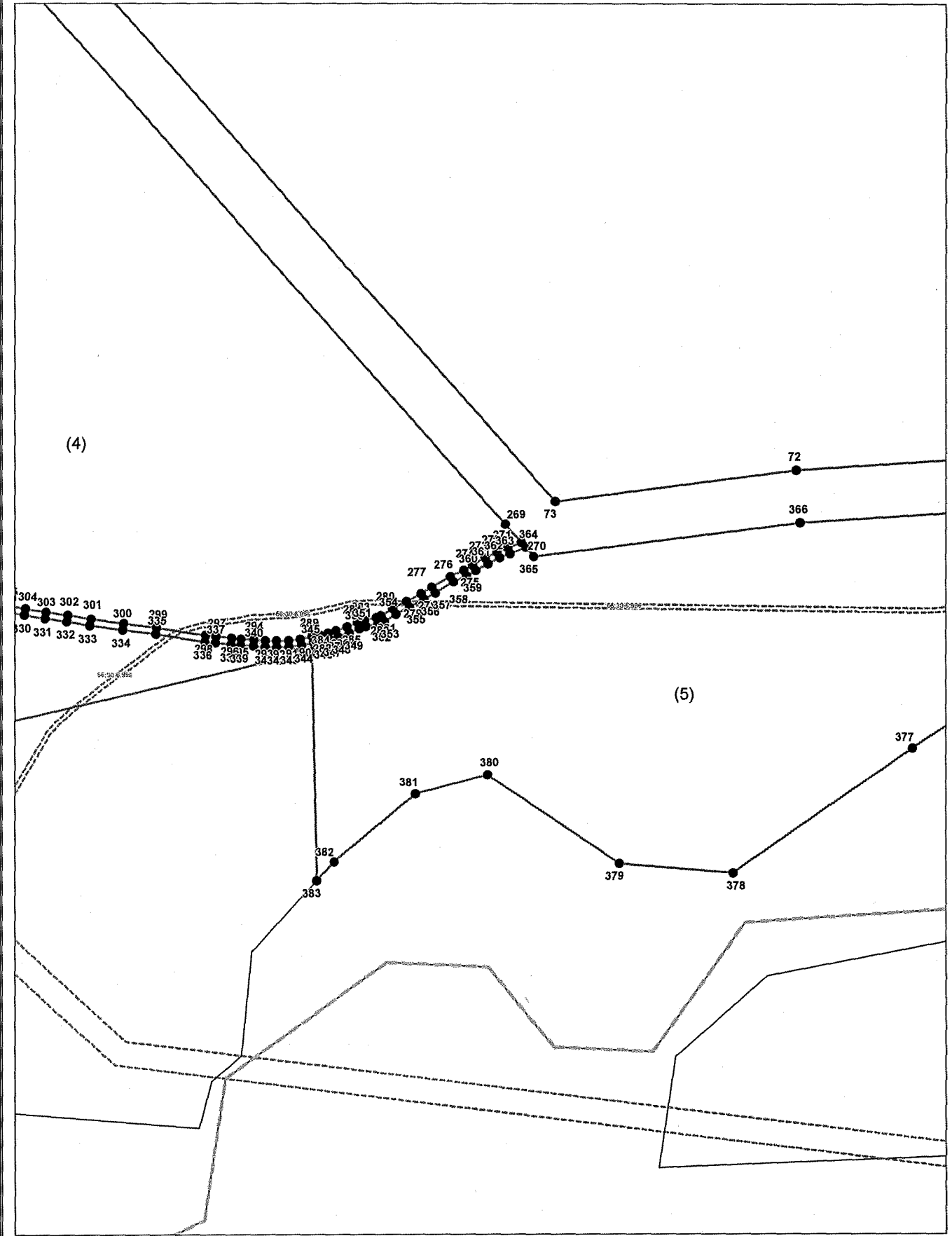

Система координат: МСК - субъект 56  
Масштаб 1:5000

Условные обозначения приведены на отдельной странице в конце раздела.

Выносной лист №9

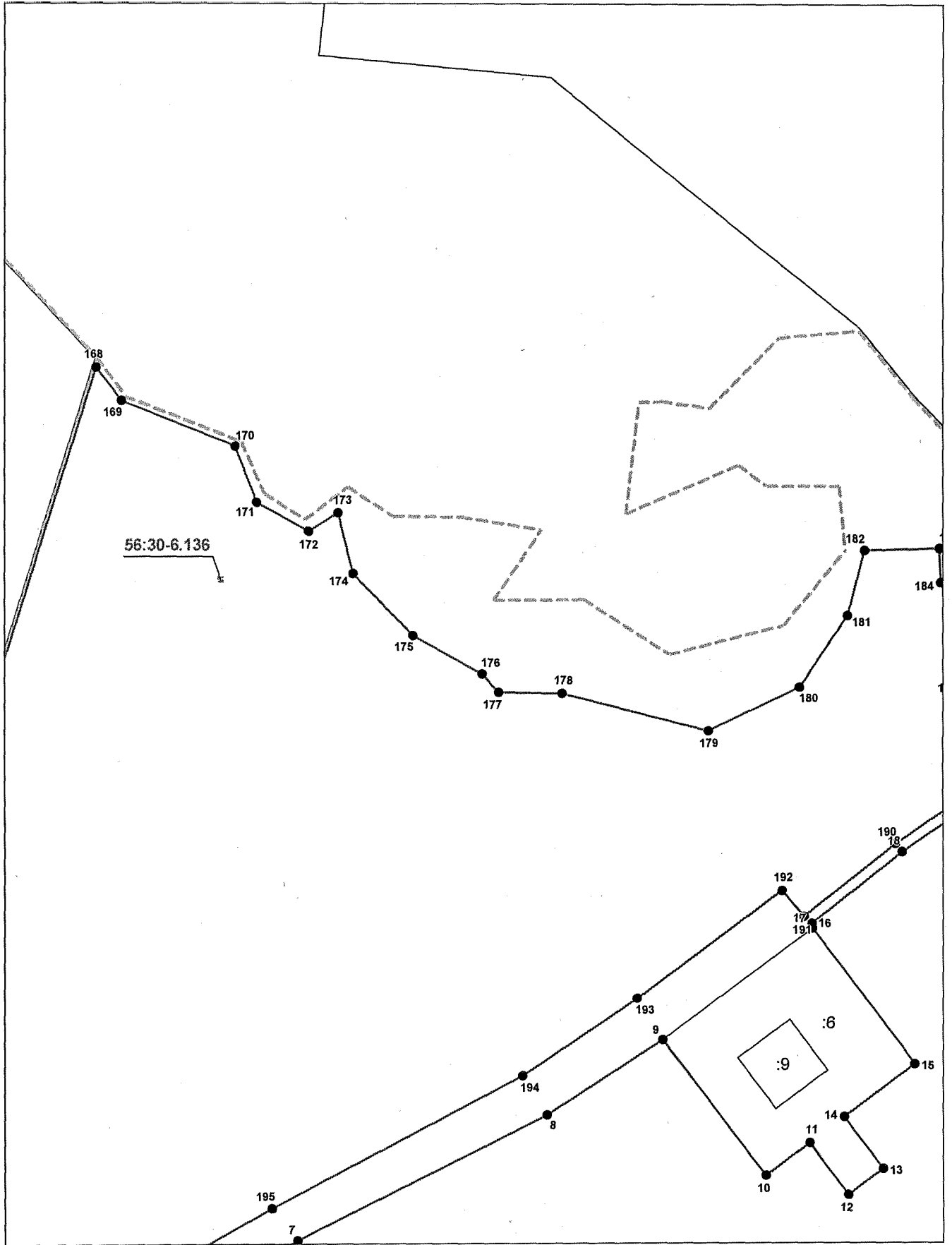

Система координат: МСК - субъект 56  
Масштаб 1:5000

Условные обозначения приведены на отдельной странице в конце раздела.

Выносной лист №10

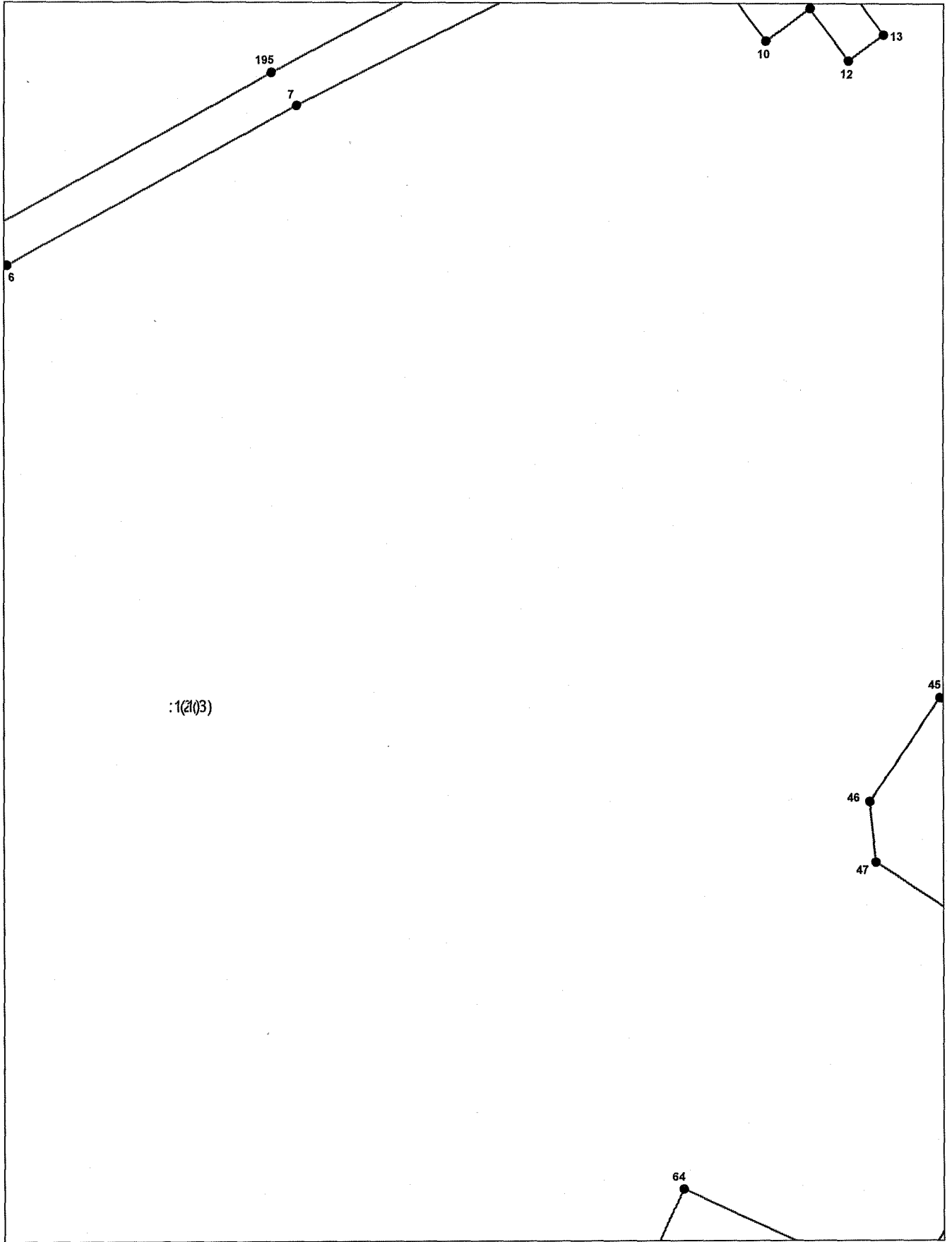

Система координат: МСК - субъект 56  
Масштаб 1:5000

Условные обозначения приведены на отдельной странице в конце раздела.

Выносной лист №11

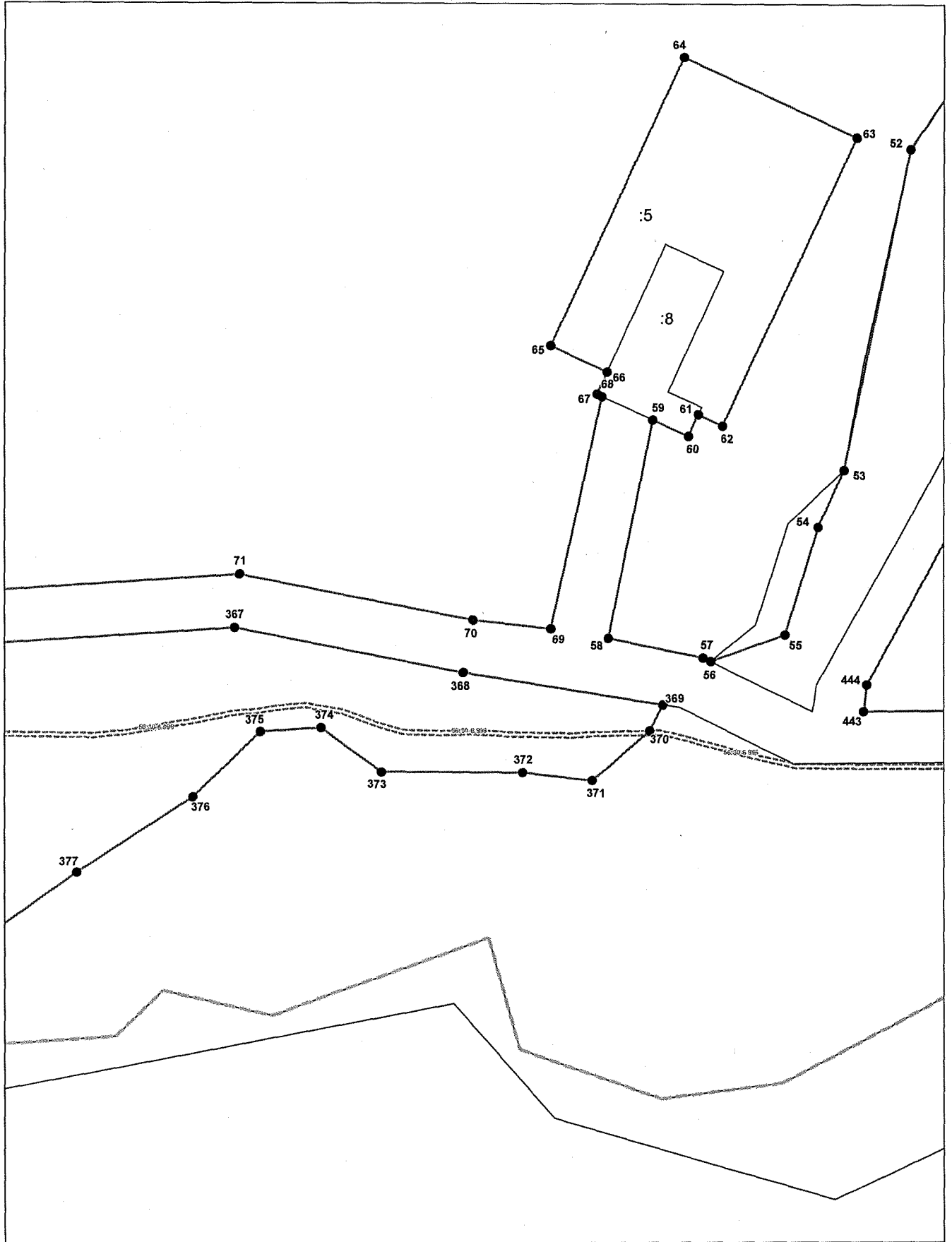

Система координат: МСК - субъект 56

Масштаб 1:5000

Условные обозначения приведены на отдельной странице в конце раздела.

Выносной лист №12

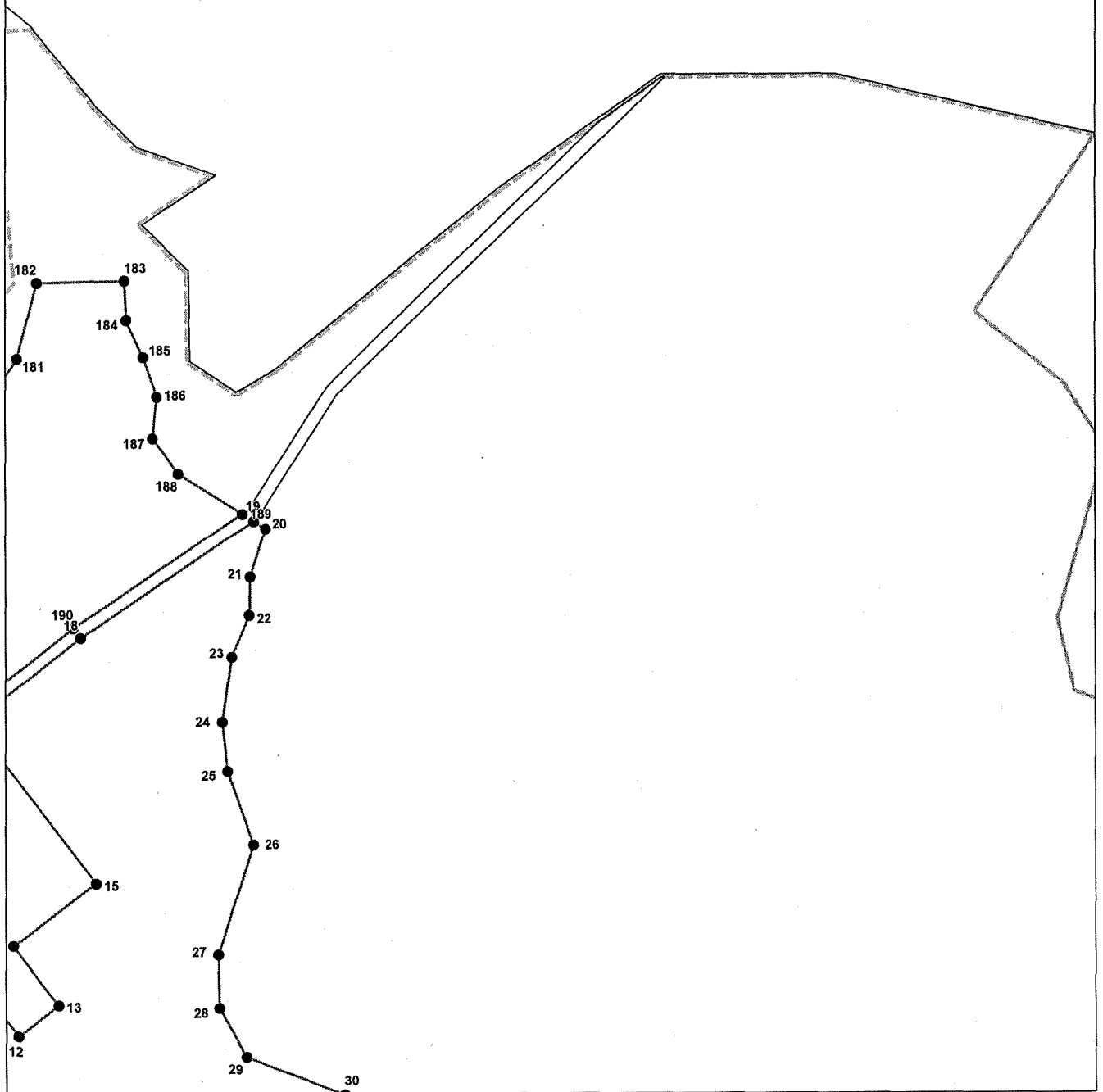

Система координат: МСК - субъект 56  
Масштаб 1:5000

Условные обозначения приведены на отдельной странице в конце раздела.

Выносной лист №13

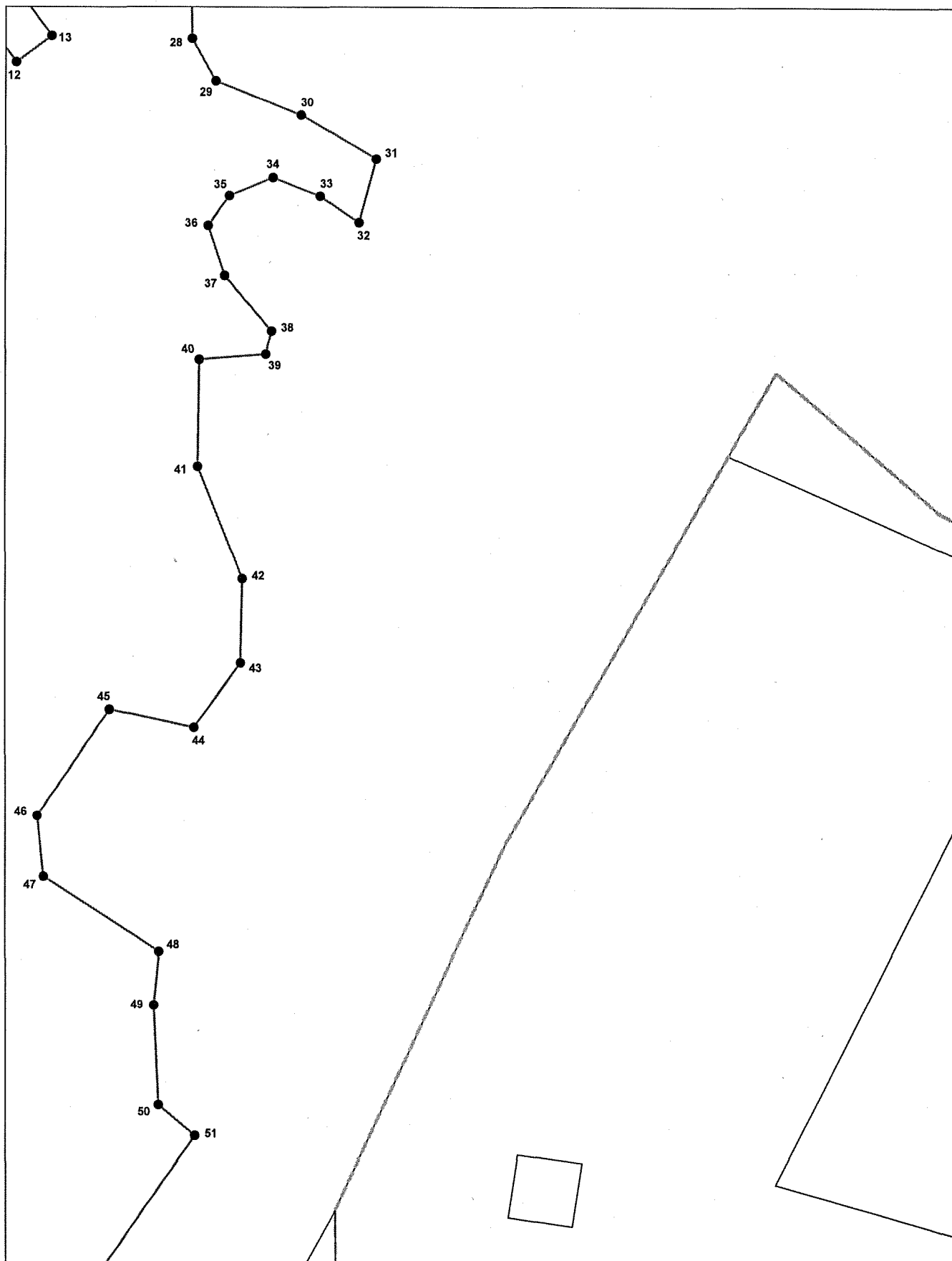

Система координат: МСК - субъект 56  
Масштаб 1:5000

Условные обозначения приведены на отдельной странице в конце раздела.



Выносной лист №14

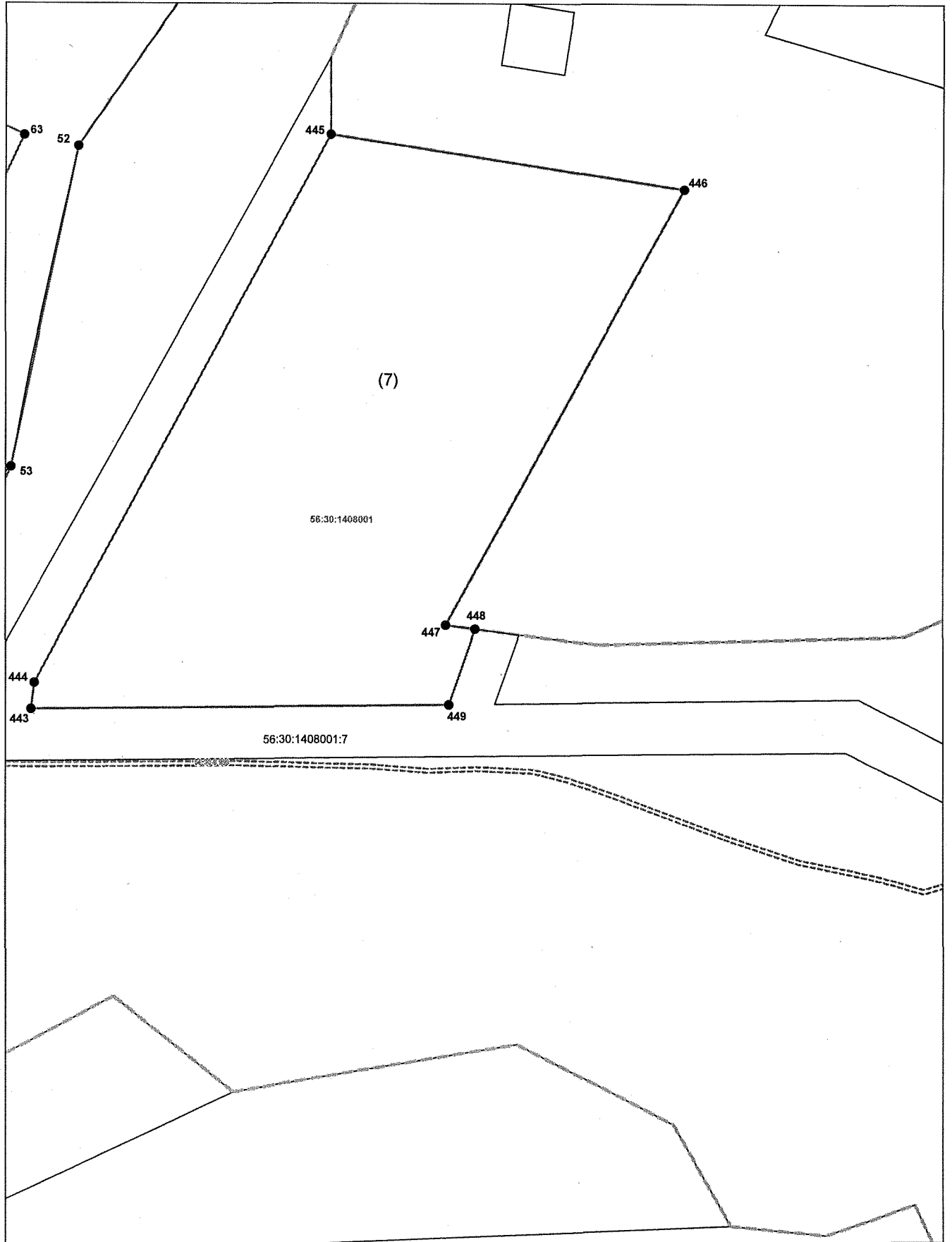

Система координат: МСК - субъект 56  
Масштаб 1:5000

Условные обозначения приведены на отдельной странице в конце раздела.

**Условные обозначения:**

—————	— граница образуемого земельного участка.
—————	— граница учтенного земельного участка.
-----	— граница кадастрового квартала.
-----	— граница охранной зоны.
-----	— граница населенного пункта.
●	— характерная точка границы земельного участка.
56:30:1408001:12	— обозначение кадастрового номера земельного участка/ОКС.
56.30-6:57	— учётный (реестровый) номер охранной зоны.
56:30:1408001	— обозначение кадастрового квартала.