



Администрация Сорочинского городского округа Оренбургской области

**ПОСТАНОВЛЕНИЕ**

от 04.08.2020 № 2045-п

Об утверждении схемы расположения земельного участка на кадастровом плане территории

В соответствии со статьей 11.10 Земельного кодекса Российской Федерации, статьей 16 Федерального закона от 06.10.2003 № 131-ФЗ «Об общих принципах организации местного самоуправления в Российской Федерации», приказом Министерства экономического развития Российской Федерации от 01.09.2014 № 540 «Об утверждении классификатора видов разрешенного использования земельных участков», руководствуясь статьями 32, 35, 40 Устава муниципального образования Сорочинский городской округ Оренбургской области, постановлением Правительства Оренбургской области от 10.04.2012 № 313-п «Об утверждении перечня автомобильных дорог общего пользования регионального и межмуниципального значения, находящихся в государственной собственности Оренбургской области», на основании заявления общества с ограниченной ответственностью «ГЕОЭФФЕКТ» от 17.07.2020 № 522 (ЕХ. № 01-14/1514 от 17.07.2020), администрация Сорочинского городского округа Оренбургской области постановляет:

1. Утвердить схему расположения земельного участка на кадастровом плане территории, общей площадью 9 646 кв. м., местоположением: Российская Федерация, Оренбургская область, Сорочинский городской округ, п. Сборовский, земельный участок под автомобильной дорогой Подъезд к п. Сборовский от а/д Ивановка-Сорочинск-Ташла. земельный участок под автомобильной дорогой Сорочинск-Пронькино. Разрешенное использование: земельные участки (территории) общего пользования (код 12.0). Категория земель: земли населенных пунктов.

2. Настоящее постановление дает право обществу с ограниченной ответственностью «ГЕОЭФФЕКТ» на обращение без доверенности с заявлением о государственном кадастровом учете образуемого земельного участка и о государственной регистрации права собственности субъекта Российской Федерации на образуемый земельный участок.

3. Контроль за исполнением настоящего постановления возложить на главного архитектора муниципального образования Сорочинский городской округ Оренбургской области Крестьянова Александра Федотовича.

4. Настоящее постановление вступает в силу со дня его подписания и подлежит размещению на Портале муниципального образования Сорочинский городской округ Оренбургской области в сети «Интернет» ([www.sorochinsk56.ru](http://www.sorochinsk56.ru)).

Глава муниципального образования  
Сорочинский городской округ

Т.И. Мелентьева

Утверждена  
 Администрацией  
 (наименование документа об утверждении, включая  
 Сорочинского городского округа  
 наименования органов государственной власти или  
 Оренбургской области  
 органов местного самоуправления, принявших  
 решение об утверждении схемы или подписавших  
 соглашение о перераспределении земельных участков)  
 от \_\_\_\_\_ № \_\_\_\_\_

Схема расположения земельного участка или земельных  
 участков на кадастровом плане территории.

Условный номер земельного участка		
Площадь земельного участка 40742 кв.м.		
Обозначения характерных точек границ	Координаты (МСК субъект 56)	
	X	Y
1	2	3
1	499561,58	1376819,72
2	499562,45	1376827,79
3	499562,90	1376834,53
4	499564,80	1376836,33
5	499566,06	1376839,25
6	499566,46	1376843,42
7	499471,07	1376850,19
8	499366,08	1376855,70
9	499244,53	1376864,22
10	499243,26	1376876,24
11	499228,44	1376877,56
12	499224,08	1376865,65
13	499202,62	1376867,15
14	499143,01	1376872,17
15	499143,80	1376868,90
16	499145,20	1376865,72
17	499134,93	1376866,54
18	499136,55	1376869,43
19	499137,02	1376872,67
20	499089,25	1376875,58
21	499003,08	1376881,69
22	498837,29	1376892,88
23	498685,49	1376903,51
24	498517,57	1376915,35
25	498355,16	1376926,17
26	498235,62	1376934,07
27	498232,59	1376944,62
28	498214,61	1376945,07
29	498209,81	1376935,77
30	498105,55	1376943,41
31	498101,66	1376948,48
32	498092,60	1376949,24
33	498088,21	1376944,69
34	498064,31	1376946,45
35	497977,66	1376952,84
36	497976,83	1376957,31
37	497963,93	1376958,13
38	497961,84	1376953,71

39	497920,82	1376957,86
40	497860,47	1376963,67
41	497838,74	1376965,74
42	497837,65	1376942,66
43	497857,96	1376940,80
44	497918,73	1376934,95
45	497958,61	1376931,19
46	497960,96	1376926,09
47	497973,08	1376924,81
48	497978,87	1376929,63
49	498062,63	1376923,51
50	498206,10	1376912,81
51	498353,64	1376903,23
52	498515,97	1376892,41
53	498683,87	1376880,57
54	498830,91	1376870,50
55	498835,04	1376862,31
56	498849,62	1376860,84
57	498855,16	1376868,58
58	499001,48	1376858,75
59	499032,38	1376856,56
60	499033,04	1376852,12
61	499043,72	1376848,11
62	499050,80	1376855,25
63	499087,57	1376852,64
64	499200,99	1376844,21
65	499216,56	1376843,12
66	499217,38	1376838,48
67	499230,62	1376834,90
68	499235,37	1376841,80
69	499364,78	1376832,74
70	499419,91	1376829,85
71	499424,75	1376820,38
72	499445,84	1376819,42
73	499448,63	1376828,34
74	499469,36	1376827,25
75	499494,88	1376823,69
76	499493,97	1376827,22
77	499489,20	1376830,47
78	499551,97	1376826,44
79	499544,02	1376823,84
1	499561,58	1376819,72

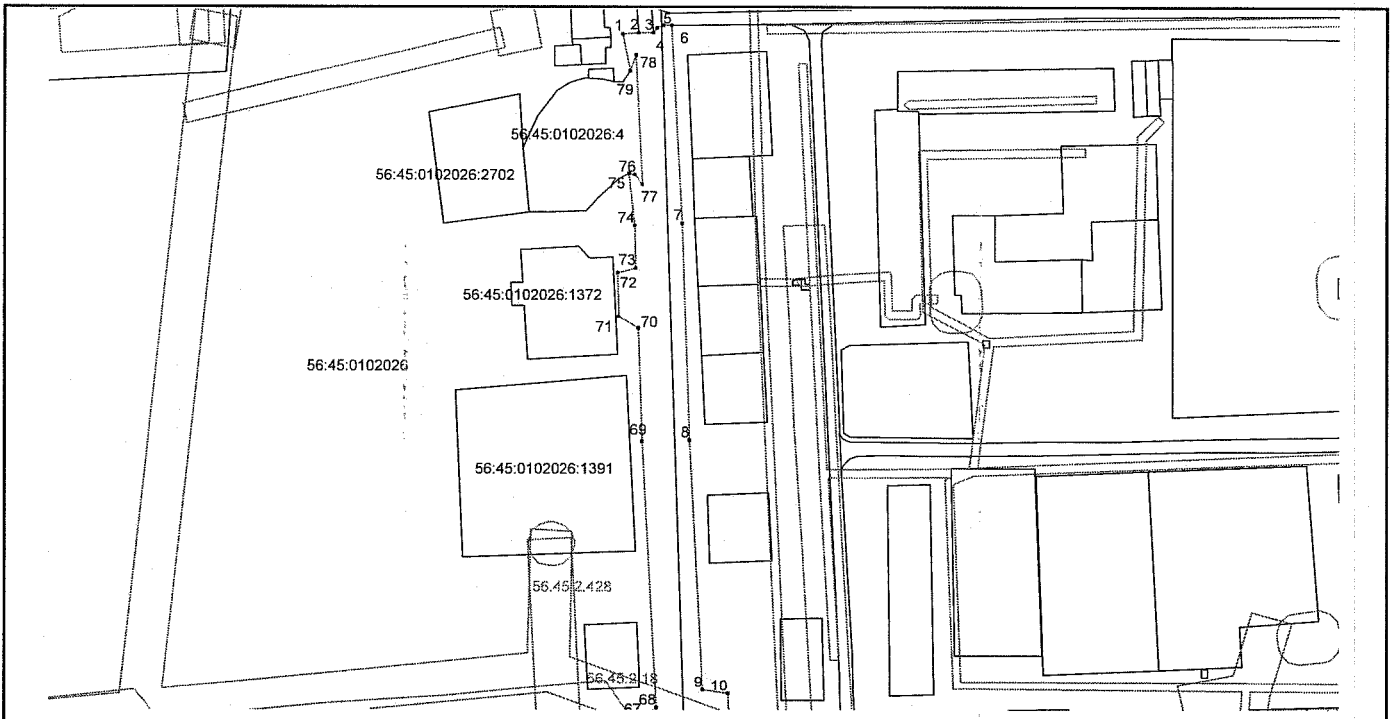

Масштаб 1:1000

Система координат: МСК – субъект 56

**Условные обозначения:**

- |   |  |                 |  |
|---|--|-----------------|--|
| — | границы образуемого земельного участка     | ● 1             | характерная точка границы земельного участка     |
| — | границы учтенных земельных участков        | 56:30:0000000:1 | кадастровый номер учтенного земельного участка   |
| — | границы учтенных ОКС                       | 56:30:0000000:1 | кадастровый номер учтенного ОКС                  |
| — | границы кадастровых кварталов              | 56:30:0000000   | кадастровый номер квартала                       |
| — | границы населенных пунктов                 | 9126186         | учетный номер населенного пункта                 |
| — | границы зон с особым режимом использования | 56.30.2.10      | учетный номер зон с особым режимом использования |

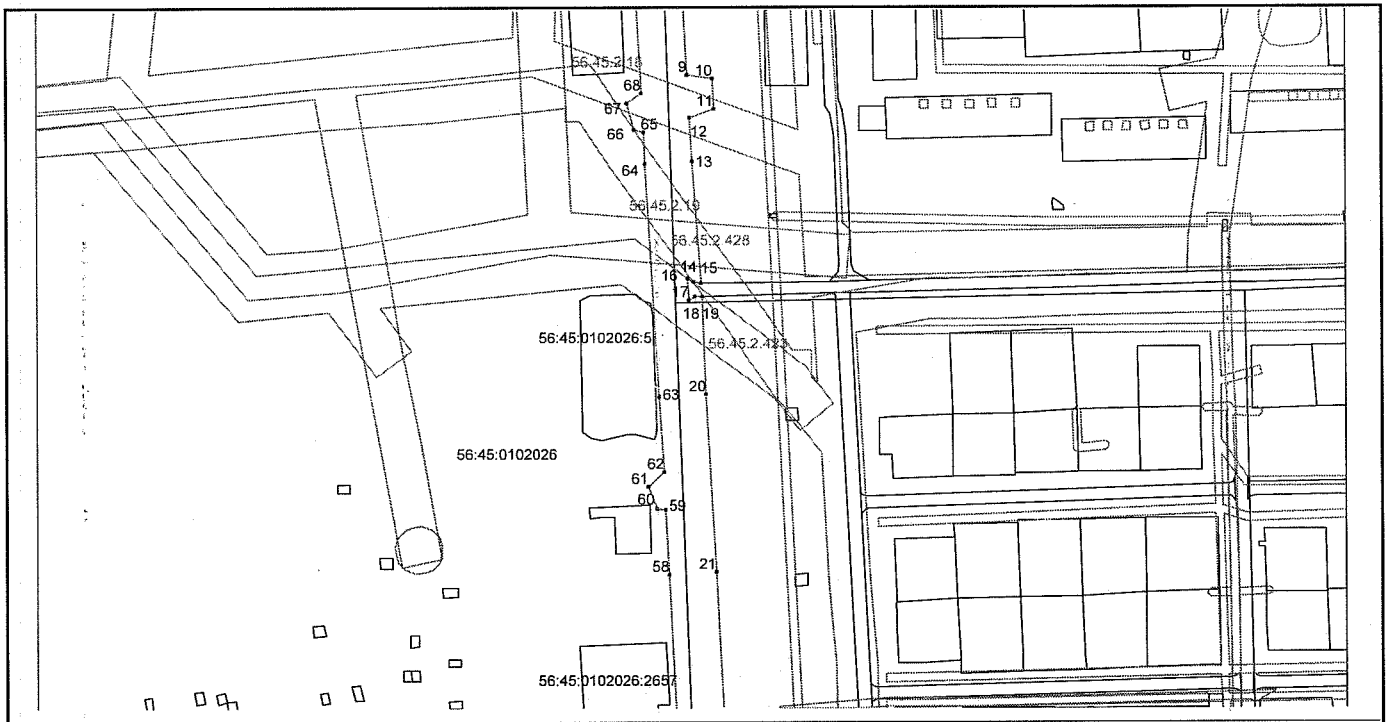

Масштаб 1:1000

Система координат: МСК – субъект 56

Условные обозначения:

- границы образуемого земельного участка
- границы учтенных земельных участков
- границы учтенных ОКС
- границы кадастровых кварталов
- границы населенных пунктов
- границы зон с особым режимом использования

- 1
- 56:30:0000000:1
- 56:30:0000000:1
- 56:30:0000000
- 9126186
- 56.30.2.10

- характерная точка границы земельного участка
- кадастровый номер учтенного земельного участка
- кадастровый номер учтенного ОКС
- кадастровый номер квартала
- учетный номер населенного пункта
- учетный номер зон с особым режимом использования

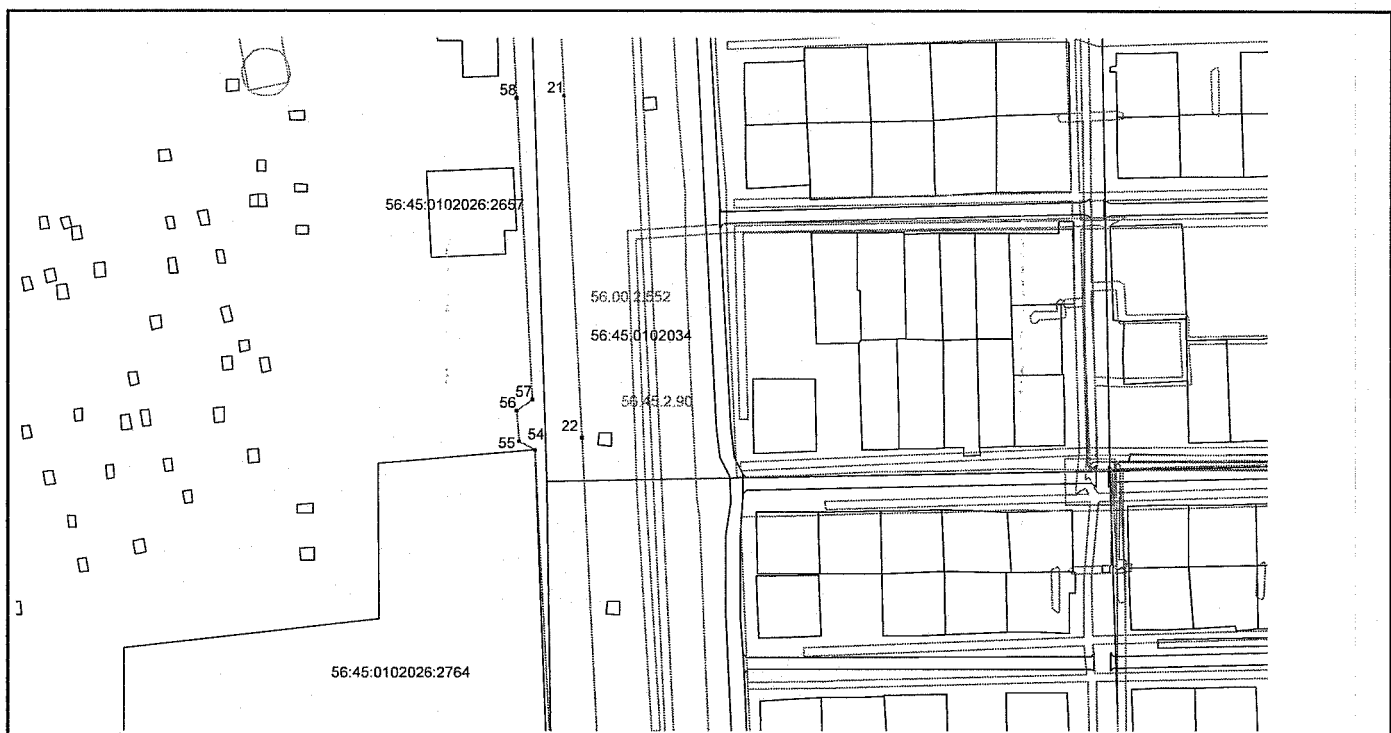

Масштаб 1:1000

Система координат: МСК – субъект 56

Условные обозначения:

- границы образуемого земельного участка
- границы учтенных земельных участков
- границы учтенных ОКС
- границы кадастровых кварталов
- границы населенных пунктов
- границы зон с особым режимом использования

- 1
- 56:30:0000000:1
- 56:30:0000000:1
- 56:30:0000000
- 9126186
- 56.30.2.10

- характерная точка границы земельного участка
- кадастровый номер учтенного земельного участка
- кадастровый номер учтенного ОКС
- кадастровый номер квартала
- учетный номер населенного пункта
- учетный номер зон с особым режимом использования

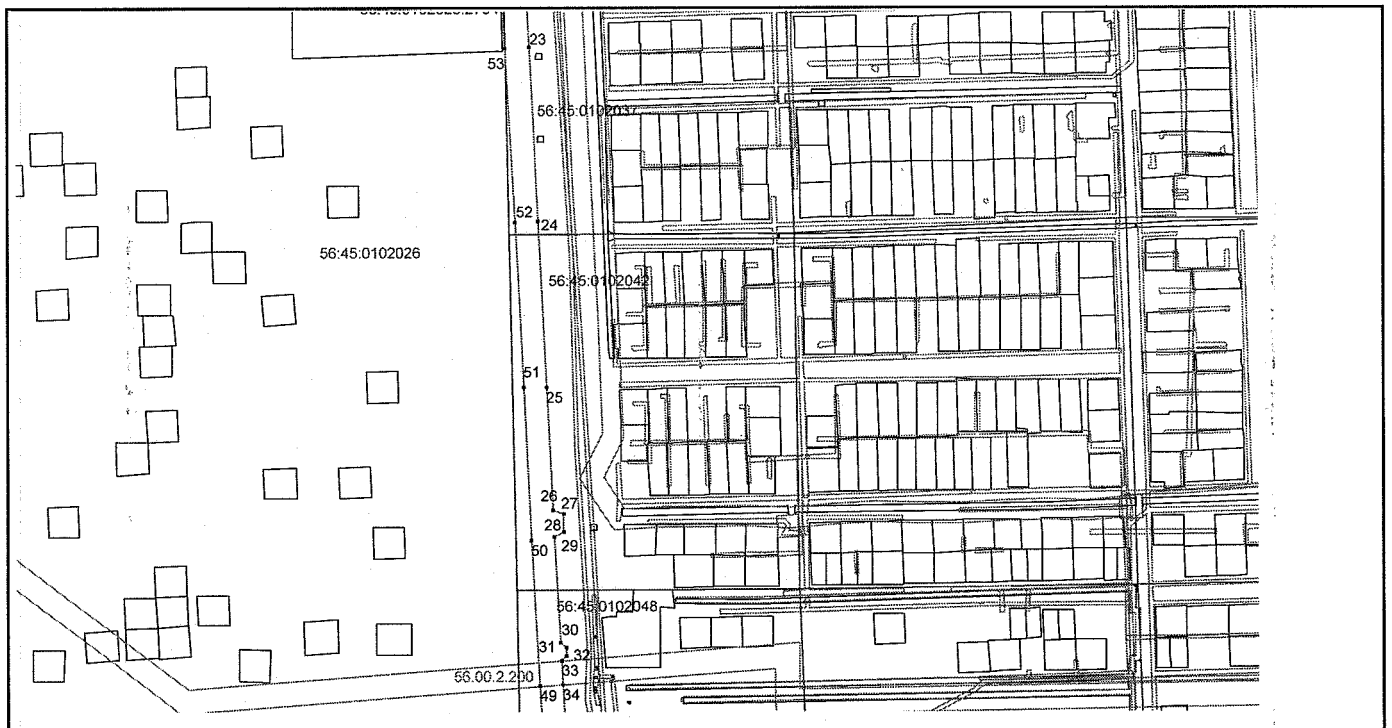

Масштаб 1:1000

Система координат: МСК – субъект 56

Условные обозначения:

- границы образуемого земельного участка
- границы учтенных земельных участков
- границы учтенных ОКС
- границы кадастровых кварталов
- границы населенных пунктов
- границы зон с особым режимом использования

- 1 характеристическая точка границы земельного участка
- 56:30:0000000:1 кадастровый номер учтенного земельного участка
- 56:30:0000000:1 кадастровый номер учтенного ОКС
- 56:30:0000000 кадастровый номер квартала
- 9126186 учетный номер населенного пункта
- 56.30.2.10 учетный номер зон с особым режимом использования

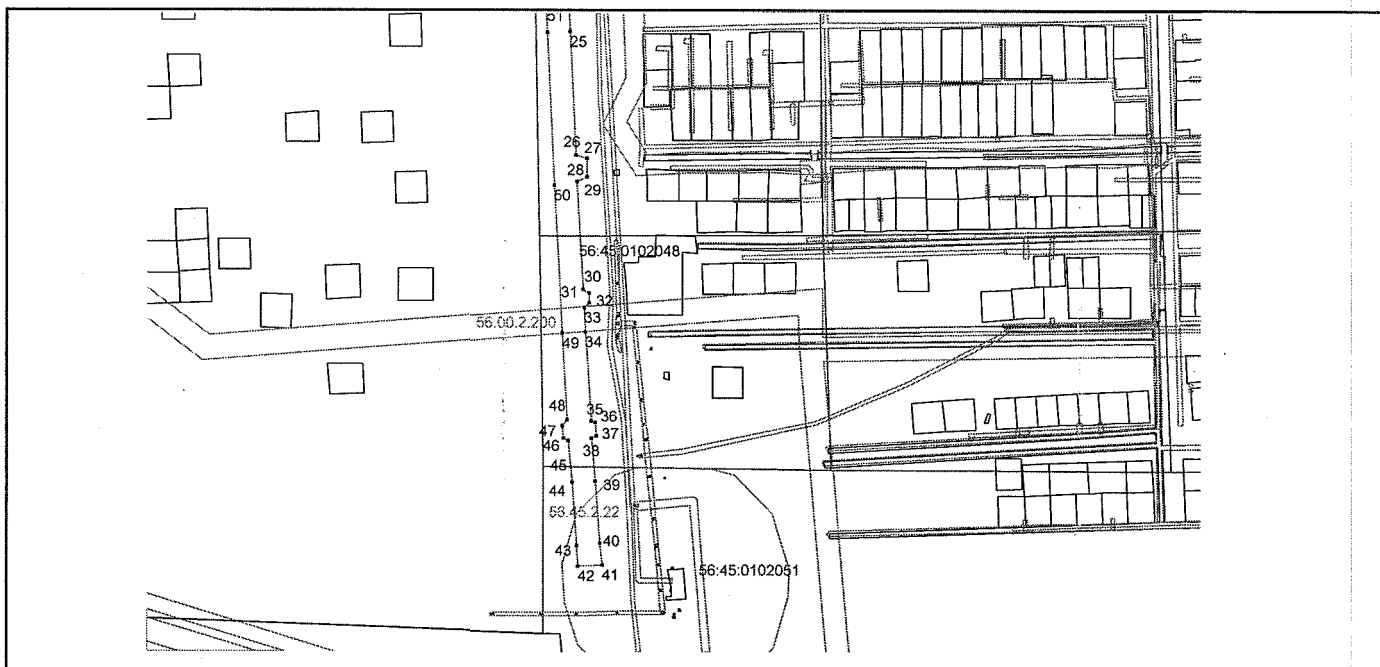

Масштаб 1:1000

Система координат: МСК – субъект 56

Условные обозначения:

—	границы образуемого земельного участка	● 1	характерная точка границы земельного участка
—	границы учтенных земельных участков	56:30:0000000:1	кадастровый номер учтенного земельного участка
—	границы учтенных ОКС	56:30:0000000:1	кадастровый номер учтенного ОКС
—	границы кадастровых кварталов	56:30:0000000	кадастровый номер квартала
—	границы населенных пунктов	9126186	учетный номер населенного пункта
—	границы зон с особым режимом использования	56.30.2.10	учетный номер зон с особым режимом использования



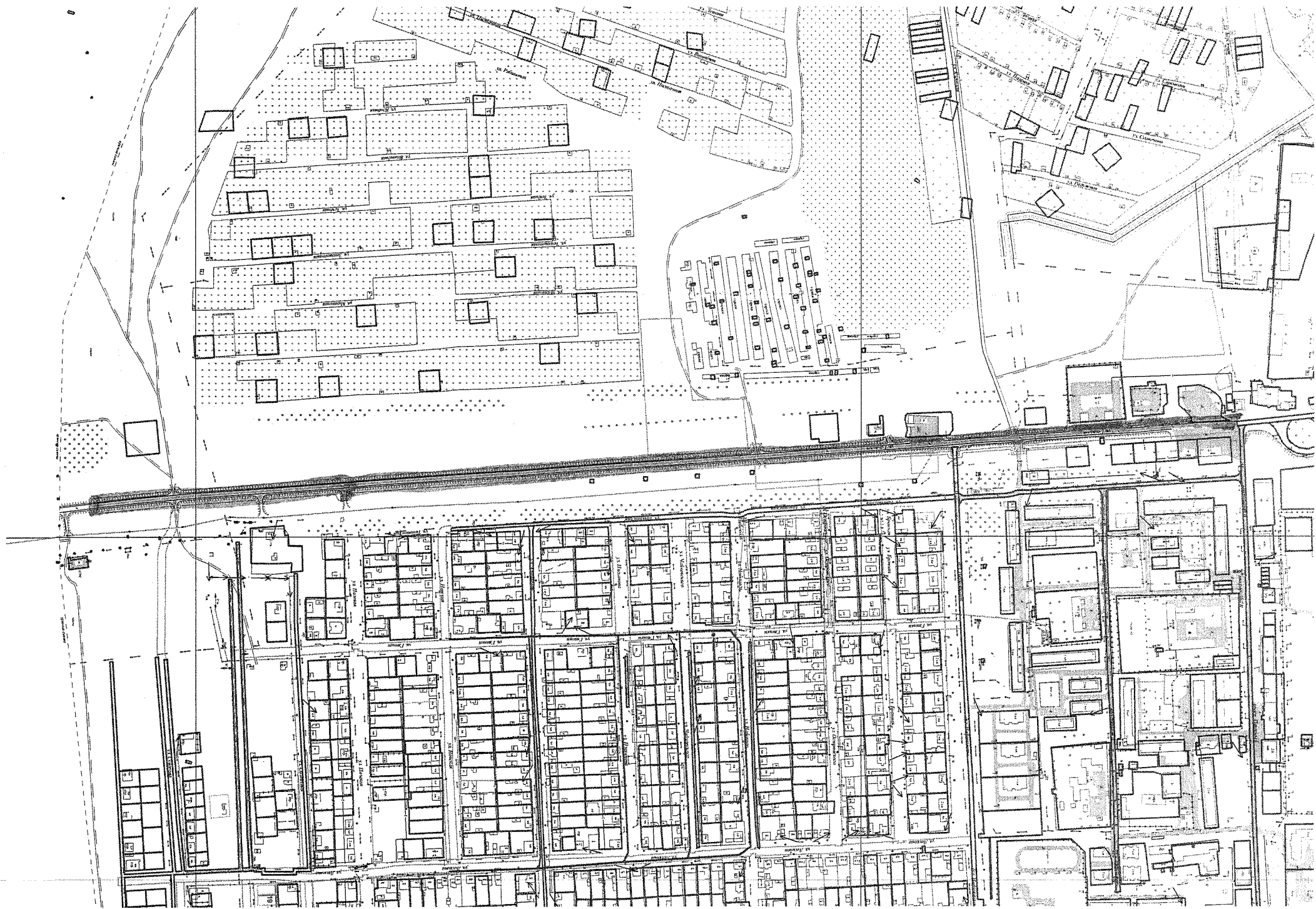

Утверждена  
 Администрацией  
 (наименование документа об утверждении, включая  
 Сорочинского городского округа  
 наименования органов государственной власти или  
 Оренбургской области  
 органов местного самоуправления, принявших  
 решение об утверждении схемы или подписавших  
 соглашение о перераспределении земельных участков)  
 от \_\_\_\_\_ № \_\_\_\_\_

Схема расположения земельного участка или земельных  
 участков на кадастровом плане территории.

Условный номер земельного участка		
Площадь земельного участка 9646 кв.м.		
Обозначения характерных точек границ	Координаты (МСК субъект 56)	
	X	У
1	2	3
1	493683,18	1373504,80
2	493675,52	1373524,43
3	493664,06	1373547,92
4	493666,50	1373549,39
5	493662,68	1373556,07
6	493660,59	1373554,87
7	493643,74	1373587,52
8	493626,40	1373626,05
9	493616,96	1373648,84
10	493609,53	1373665,12
11	493601,78	1373678,94
12	493590,97	1373694,49
13	493568,61	1373722,06
14	493549,87	1373748,05
15	493531,00	1373777,77
16	493520,99	1373794,92
17	493512,44	1373812,82
18	493515,05	1373816,91
19	493512,10	1373825,71
20	493506,19	1373826,71
21	493479,12	1373890,55
22	493474,03	1373902,04
23	493454,86	1373895,37
24	493460,54	1373882,58
25	493487,09	1373819,96
26	493483,35	1373815,13
27	493488,78	1373801,95
28	493494,31	1373802,61
29	493502,69	1373785,31
30	493513,18	1373767,34
31	493533,61	1373736,67
32	493552,91	1373709,92
33	493574,86	1373682,89
34	493584,75	1373668,74
35	493591,38	1373656,08
36	493598,50	1373640,51
37	493607,93	1373617,74
38	493625,54	1373578,58

39	493644,54	1373545,97
40	493642,16	1373544,15
41	493646,05	1373537,33
42	493648,84	1373539,35
43	493660,03	1373516,63
44	493667,31	1373498,66
45	493676,85	1373469,35
46	493681,88	1373470,84
47	493691,54	1373474,10
48	493692,62	1373474,42
1	493683,18	1373504,80

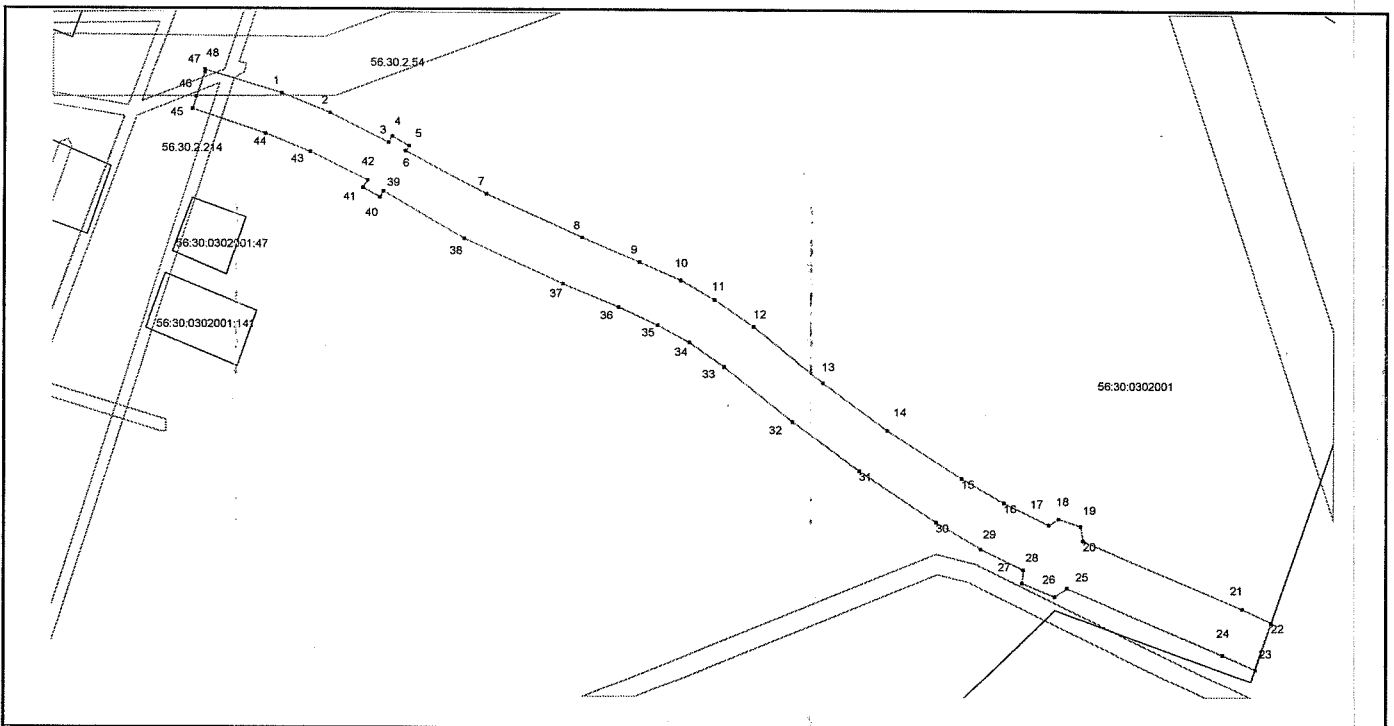

Масштаб 1:1000

Система координат: МСК – субъект 56

Условные обозначения:

- границы образуемого земельного участка
- границы учтенных земельных участков
- границы учтенных ОКС
- границы кадастровых кварталов
- границы населенных пунктов
- границы зон с особым режимом использования

- 1
- 56:30:0000000:1
- 56:30:0000000:1
- 56:30:0000000
- 9126186
- 56.30.2.10

- характерная точка границы земельного участка
- кадастровый номер учтенного земельного участка
- кадастровый номер учтенного ОКС
- кадастровый номер квартала
- учетный номер населенного пункта
- учетный номер зон с особым режимом использования

и Соровский

