



Администрация Сорочинского городского округа Оренбургской области

ПОСТАНОВЛЕНИЕ

от 11.09.2019 № 1446-н

Об утверждении схемы расположения земельного участка на кадастровом плане территории

В соответствии со статьей 11.10, пунктом 6 статьи 11.4 Земельного кодекса Российской Федерации, статьей 16 Федерального закона от 06.10.2003 № 131-ФЗ «Об общих принципах организации местного самоуправления в Российской Федерации», приказом Министерства экономического развития Российской Федерации от 01.09.2014 № 540 «Об утверждении классификатора видов разрешенного использования земельных участков», руководствуясь статьями 32, 35, 40 Устава муниципального образования Сорочинский городской округ Оренбургской области, на основании поданного заявления от 09.08.2019 № 5822 (вх. №01-14/1777 от 12.08.2019), администрация Сорочинского городского округа Оренбургской области постановляет:

1. Утвердить схему расположения земельных участков на кадастровом плане территории, образуемых путем раздела земельного участка с кадастровым номером 56:30:0000000:1712, с сохранением его в измененных границах:

1.1. условный номер образуемого земельного участка 56:30:0000000:1712:3У1, площадь земельного участка - 622011 кв. м., расположенный по адресу: Российская Федерация, Оренбургская область, Сорочинский городской округ, земельный участок расположен в северо-восточной части кадастрового квартала 56:30:0000000. Разрешенное использование: для сельскохозяйственного производства. Категория земель: земли сельскохозяйственного назначения.

1.2. условный номер образуемого земельного участка 56:30:0000000:1712:3У2, площадь земельного участка - 1707434 кв. м., расположенный по адресу: Российская Федерация, Оренбургская область, Сорочинский городской округ, земельный участок расположен в северо-восточной части кадастрового квартала 56:30:0000000. Разрешенное использование: для сельскохозяйственного производства. Категория земель: земли сельскохозяйственного назначения.

1.3. условный номер образуемого земельного участка 56:30:0000000:1712:3У3, площадь земельного участка - 323641 кв. м., расположенный по адресу: Российская Федерация, Оренбургская область, Сорочинский городской округ, земельный участок расположен в северо-восточной части кадастрового квартала 56:30:0000000. Разрешенное использование: для сельскохозяйственного производства. Категория земель: земли сельскохозяйственного назначения.

2. Контроль за исполнением настоящего постановления возложить на главного архитектора муниципального образования Сорочинский городской округ Оренбургской области Крестьянова А.Ф.

3. Настоящее постановление вступает в силу со дня его подписания и подлежит размещению на Портале муниципального образования Сорочинский городской округ Оренбургской области в сети «Интернет» (www.sorochinsk56.ru).

Глава муниципального образования
Сорочинский городской округ

Т. П. Мелентьева

Утверждена

(наименование документа об утверждении, включая наименования

органов государственной власти или органов местного

самоуправления, принявших решение об утверждении схемы

или подписавших соглашение о перераспределении земельных участков)

от

№

**Схема расположения земельного участка или земельных участков
на кадастровом плане территории**

Условный номер земельного участка 56:30:0000000:1712:3У1		
Площадь земельного участка 622011 м ²		
Обозначение характерных точек границ	Координаты, м	
	X	Y
1	2	3
1	509769,43	1404296,39
2	509857,42	1404302,27
3	509931,96	1404337,54
4	509997,84	1404412,64
5	510076,87	1404592,63
6	510130,78	1404723,63
7	510177,79	1404794,81
8	510231,52	1404820,12
9	510324,88	1404921,12
10	510354,53	1405033,12
11	510355,35	1405095,76
12	510344,68	1405162,26
13	510316,58	1405225,74
14	510262,25	1405286,83
15	510156,47	1405346,74
16	510139,48	1405352,70
17	510041,26	1405368,18
18	509976,39	1405382,83
19	509946,73	1405380,45
20	509827,96	1405332,14
21	509710,35	1405263,37
22	509623,55	1405197,56
23	509518,40	1405020,17
24	509511,47	1404994,78
25	509566,92	1404551,90
26	509619,42	1404431,54
27	509737,16	1404304,10
1	509769,43	1404296,39

Условный номер земельного участка 56:30:0000000:1712:3У2

Площадь земельного участка 1707434 м²

Обозначение характерных точек границ	Координаты, м	
	X	Y
1	2	3
31	506503,68	1402416,29
28	506502,99	1403094,53
29	503900,71	1403067,37
30	503901,21	1402433,40
31	506503,68	1402416,29

Условный номер земельного участка 56:30:0000000:1712:3У3

Площадь земельного участка 323641 м²

Обозначение характерных точек границ	Координаты, м	
	X	Y
1	2	3
32	506315,93	1399699,13
33	506315,30	1401121,01
34	506087,87	1401119,49
35	506098,47	1399633,22
32	506315,93	1399699,13

Основной лист

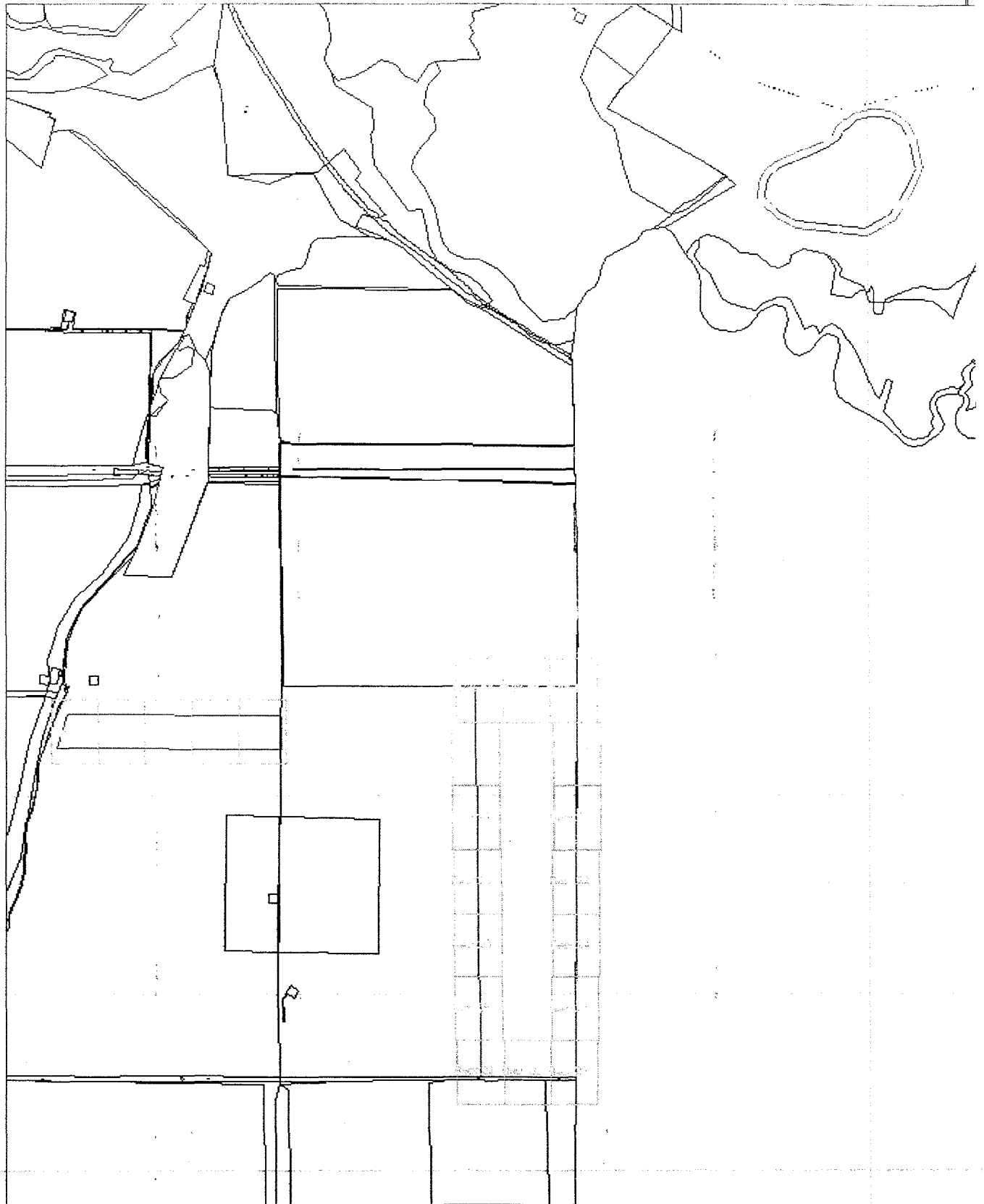

Система координат: МСК - субъект 56
Масштаб 1:36799

Условные обозначения:

-  — область выносного листа,
- 23 — номер выносного листа.

Остальные обозначения приведены на отдельной странице в конце раздела.